

Beratungs- und Hilfeangebote für Kinder und Jugendliche

Kreisjugendamt
Kreisverwaltung
Kaiserslautern





Beratungs- und Hilfeangebote für Kinder und Jugendliche

Das Jugendamt der Kreisverwaltung Kaiserslautern sieht sich als ein Partner für Kinder, Jugendliche und Eltern, der bei auftretenden Problemen und in Krisensituationen persönliche Beratung und Hilfe geben kann. Für Familien, Kinder und Jugendliche bietet das Jugendamt passgenaue Unterstützung und engagiert sich dafür, dass Erziehung gelingt und Kinder und Jugendliche sich positiv entwickeln können, auch wenn es mal Probleme gibt. Kinder und Jugendliche haben das Recht, sich in allen Angelegenheiten der Erziehung und Entwicklung an das Jugendamt zu wenden. Sie können sich, insbesondere in Not- und Konfliktsituationen, auch ohne Kenntnis ihrer Eltern von den Fachkräften des Jugendamtes beraten lassen.

Ergänzende Angebote zur Hilfestellung bei der Suche nach Lösungen in Problemsituationen für Kinder, Jugendliche und Familien geben auch Fachkräfte in den entsprechenden Einrichtungen und Organisationen.

Mit der vorliegenden Broschüre möchten wir einen schnellen Überblick an die Hand geben, wie und wo für Ratsuchende Informationen und mögliche Hilfen zu finden sind. Sei es bei Beratung nach dem Kinder- und Jugendhilfegesetz, bei gesundheitlichen Fragen, in Lebenskrisen oder auch in materiellen und allgemeinen Notlagen. Denn es liegt uns am Herzen, Kinder unter möglichst positiven Lebensbedingungen beim Großwerden zu begleiten.

Ralf Leßmeister
Landrat

Peter Schmidt
Kreisbeigeordneter

Inhaltsverzeichnis

- 1. Beratung nach dem Kinder- und Jugendhilfegesetz und Sozialgesetzen**
 - 1.1 Jugendamt
 - 1.2 Allgemeiner Sozialer Dienst (ASD)
 - 1.3 Kinderschutz
 - 1.4 Erziehungsberatung
 - 1.5 Spezielle Beratungsangebote
 - 1.6 Jugendsozialarbeit
 - 1.7 Übergang Schule – Beruf
 - 1.8 Schulsozialarbeit und Job Fux
 - 1.9 Wirtschaftliche Jugendhilfe
 - 1.10 Beistandschaften, Pflegschaften und Vormundschaften
 - 1.11 Sozialamt
- 2. Gesundheitliche Fragen**
 - 2.1 AIDS-Beratung
 - 2.2 Drogen- und Suchtberatung
 - 2.3 Essstörungen
 - 2.4 Kinder- und Jugendlichenpsychotherapie und -psychologie
 - 2.5 Kinder- und Jugendlichenpsychiatrie
 - 2.6 Diabetesberatung
 - 2.7 Schwangeren- und Schwangerenkonfliktberatung
 - 2.8 Kinder- und Jugendärztlicher Dienst
 - 2.9 Kinder und Jugendliche mit Beeinträchtigungen
 - 2.10 Migrationsberatung
- 3. Lebenskrisen**
 - 3.1 Gewalt / Sexueller Missbrauch
 - 3.2 Opfernotruf
 - 3.3 Notrufnummern
 - 3.4 Kinder- und Jugendtelefon und Online-Beratung für Jugendliche
 - 3.5 Elterntelefon und Online-Beratung für Eltern
- 4. Materielle und allgemeine Notlagen**
- 5. Kreisjugendring**
- 6. Gleichberechtigung und Chancengleichheit**

Wir haben mit Bedacht auf Vollständigkeit und Aktualität geachtet. Bitte teilen Sie uns gerne Ihre Änderungswünsche mit.
Vielen Dank.



1. Beratung nach dem Kinder- und Jugendhilfegesetz und Sozialgesetzen

1.1 Jugendamt

Das Jugendamt bietet Kindern, Jugendlichen und Eltern bei auftretenden Problemen und in Krisensituationen persönliche Beratung, Hilfe und Unterstützung an. Darüber hinaus ist es auch für den Kindeschutz zuständig.

Kinder und Jugendliche haben das Recht, sich in allen Angelegenheiten der Erziehung und Entwicklung an das Jugendamt zu wenden. Sie können sich, insbesondere in Not- und Konfliktsituationen, auch ohne Kenntnis ihrer Eltern von den Fachkräften des Jugendamtes beraten lassen. Bei Durchführung von Jugendhilfemaßnahmen sind Kinder und Jugendliche unter Berücksichtigung ihres Entwicklungsstandes zu beteiligen.

Das Jugendamt der Kreisverwaltung Kaiserslautern gehört zum Geschäftsbereich des Kreisbeigeordneten Peter Schmidt.

peter.schmidt@kaiserslautern-kreis.de

Leiter des Jugendamtes ist Michael Ohliger.

michael.ohliger@kaiserslautern-kreis.de

Die Verwaltung des Jugendamtes besteht aus verschiedenen Fachbereichen mit unterschiedlichen Aufgabengebieten.

Im folgenden Abschnitt möchten wir einen Überblick über einige Fachdienste des Jugendamtes mit den jeweiligen Ansprechpartnerinnen und Ansprechpartnern vermitteln.

1.2 Allgemeiner Sozialer Dienst (ASD)

Der ASD ist Ansprechpartner für Kinder, Jugendliche und Eltern. In der persönlichen Beratung ist es eine Kernaufgabe des ASD, die gesetzlich vorgesehenen ambulanten, teilstationären und stationären Hilfemöglichkeiten des Kinder- und Jugendhilfegesetzes zu vermitteln, insbesondere die sogenannten Hilfen zur Erziehung.

Der ASD ist daneben Ansprechpartner in familiären Krisensituationen. Er vermittelt bei Bedarf Tagespflegepersonen und ist außerdem für den gesetzlichen Kinderschutz zuständig.

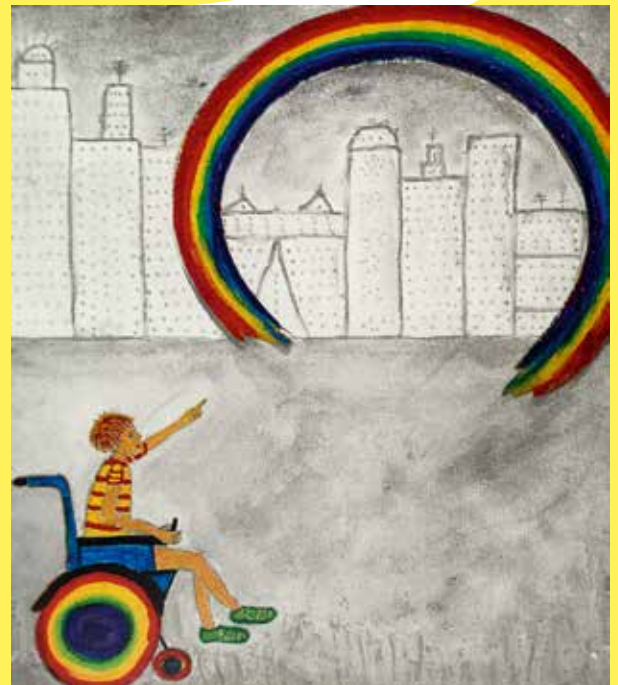

Kreisverwaltung Kaiserslautern

Abteilung Jugend und Soziales
Fachbereichsleitung Soziale Dienste

Silke Grandjean

Tel.: 0631/7105-248

silke.grandjean@kaiserslautern-kreis.de

Bezirk (Gemeinden)/ Fachkraft / Telefon/E-mail

Bezirk 1: Bruchmühlbach-Miesau
Denise Cullmann Tel.: 0631/7105-473
denise.cullmann@kaiserslautern-kreis.de

Bezirk 2: Gerhardsbrunn, Hauptstuhl, Lambsborn,
Langwieden, Martinshöhe, Mittelbrunn,
Oberarnbach)

Liane Kampmann Tel.: 0631/7105-463
liane.kampmann@kaiserslautern-kreis.de

Bezirk 3: Kindsbach, Ramstein-Miesenbach,
Steinwenden

Angelika Braunschweig Tel.: 0631/7105-209
angelika.braunschweig@kaiserslautern-kreis.de

Bezirk 4: Hütschenhausen, Niedermohr
Alexandra Dahl Tel.: 0631/7105-514
alexandra.dahl@kaiserslautern-kreis.de

Bezirk 5: Landstuhl
Miriam Aubart Tel.: 0631/7105-506
miriam.aubart@kaiserslautern-kreis.de

Bezirk 6: Erzenhausen, Mackenbach, Rodenbach,
Weilerbach

Stefan Lessel Tel.: 0631/7105-418
stefan.lessel@kaiserslautern-kreis.de

Bezirk 7: Eulenbis, Heiligenmoschel, Kollweiler,
Kottweiler-Schwanden, Niederkirchen,
Reichenbach-Steegen, Schallodenbach,
Schwedelbach

Juliane Koch Tel.: 0631/7105-532
juliane.koch@kaiserslautern-kreis.de

Die sozialpädagogischen Mitarbeiterinnen und Mitarbeiter kümmern sich um ihren jeweiligen Bezirk. Wer für welche Ortsgemeinde zuständig ist, kann dieser Auflistung entnommen werden.

Bezirk (Gemeinden)/ Fachkraft / Telefon/E-mail

Bezirk 8: Frankelbach, Hirschhorn, Katzweiler,
Olsbrücken, Otterbach, Sulzbachtal
Ute Schneider Tel.: 0631/7105-481
ute.schneider@kaiserslautern-kreis.de

Bezirk 9: Mehlbach, Otterberg, Schneckenhausen,
Sembach

Luisa Bereda Tel.: 0631/7105-491
luisa.bereda@kaiserslautern-kreis.de

Bezirk 10: Mehlingen, Kita Plus, Frühe Hilfen,
Stellvertretender Fachbereichsleiter
Thorsten Haferanke Tel.: 0631/7105-424
thorsten.haferanke@kaiserslautern-kreis.de

Bezirk 11: Enkenbach, Hochspeyer, Neuhemsbach
Anna Denig Tel.: 0631/7105-429
anna.denig@kaiserslautern-kreis.de

Bezirk 12: Alsenborn, Fischbach, Frankenstein,
Trippstadt, Waldleiningen
Katja Hoffmann Tel.: 0631/7105-245
katja.hoffmann@kaiserslautern-kreis.de

Bezirk 13: Bann, Krickenbach, Linden,
Queidersbach, Schopp, Stelzenberg
Andra Stiller Tel.: 0631/7105-311
andra.stiller@kaiserslautern-kreis.de

1.3 Frühe Hilfen – Kinderschutz durch Prävention

Das Jugendamt unterhält ein lokales Netzwerk mit dem Ziel, umfassend durch Früherkennung von Risiken für Fehlentwicklungen sowie durch rechtzeitige Förderung und Hilfe einen wirksamen Schutz vor Vernachlässigung, Missbrauch und Misshandlung von Kindern zu gewährleisten.

Kreisverwaltung Kaiserslautern

Abteilung Jugend und Soziales

Thorsten Haferanke

Tel.: 0631/7105-424

thorsten.haferanke@kaiserslautern-kreis.de

1.4 Erziehungsberatung

Das Jugendamt sowie Träger der freien Jugendhilfe beraten und unterstützen Kinder, Jugendliche, Eltern und andere Erziehungsberechtigte bei der Lösung von Erziehungsfragen.

Kreisverwaltung Kaiserslautern

Abteilung Jugend und Soziales

Allgemeiner Sozialer Dienst

Silke Grandjean

Tel.: 0631/7105-248

silke.grandjean@kaiserslautern-kreis.de

Kreisverwaltung Kaiserslautern

Abteilung Jugend und Soziales

Kreisjugendpflege

Petra Brenk

Tel.: 0631/7105-359

petra.brenk@kaiserslautern-kreis.de

Caritas-Zentrum

Erziehung-, Ehe- und Lebensberatung

Engelsgasse 1

67657 Kaiserslautern

Tel.: 0631/3638-239

caritas-zentrum.kaiserslautern@caritas-speyer.de

Deutscher Kinderschutzbund

Orts- und Kreisverband Kaiserslautern-Kusel e.V.
Erziehungs-, Ehe-, Familien- und Lebensberatung
Moltkestraße 8

67655 Kaiserslautern

Tel.: 0631/24044

info@kinderschutzbund-kaiserslautern.de

Haus der Diakonie

Beratungsstelle für Eltern, Kinder und Jugendliche
Erziehungsberatung

Pirmasenser Straße 82

67657 Kaiserslautern

Tel.: 0631/72209 und 72633

hdd.kl@diakonie-pfalz.de

SOS-Familienhilfezentrum Kaiserslautern

Rudolf-Breitscheid-Straße 42

67655 Kaiserslautern

Tel.: 0631/316440

Fax: 0631/31644-50

1.5 Spezielle Beratungs- und Hilfeangebote

Pflegekinderdienst

Die Mitarbeiterinnen unterstützen in Fragen der Aufnahme von Pflegekindern als auch in Fragen rund um die Kindertagespflege.

Ulrike Bachmann

Tel.: 0631/7105-413

ulrike.bachmann@kaiserslautern-kreis.de

Marietta Gläser

Tel.: 0631/7105-417

marietta.glaeser@kaiserslautern-kreis.de

Nicole Hager

Tel.: 0631/7105-438

nicole.hager@kaiserslautern-kreis.de

Carolin Meyer

Tel.: 0631/7105-459

carolin.meyer@kaiserslautern-kreis.de

Sandra Steffens

Tel.: 0631/7105-296

*sandra.steffens@kaiserslautern-kreis.de***Sarah Böttcher - Tagespflege**

Tel.: 0631/7105-412

*sarah.boettcher@kaiserslautern-kreis.de***Eingliederungshilfe**

Zur Prüfung, ob ein Kind Unterstützung zur Teilhabe am täglichen Leben bekommen kann, unterstützen die Mitarbeiterin und der Mitarbeiter der Eingliederungshilfe nach §35a SGB VIII.

Ralf Kästner (Buchstaben A-L)

Tel.: 0631/7105-230

*ralf.kaestner@kaiserslautern-kreis.de***Liane Kampmann** (Buchstaben M-Z)

Tel.: 0631/7105-463

*liane.kampmann@kaiserslautern-kreis.de***Trennung / Scheidung**

Das Jugendamt sowie Träger der freien Jugendhilfe beraten Eltern, Kinder und Jugendliche im Falle der Trennung und Scheidung. Darüber hinaus wirkt das Jugendamt bei familiengerichtlichen Entscheidungen mit.

Kreisverwaltung Kaiserslautern

Abteilung Jugend u. Soziales

Antje Demper-Mohrhardt (Buchstaben N-Z)

Tel.: 0631/7105-428

*antje.demper-mohrhardt@kaiserslautern-kreis.de***Stefanie Werle** (Buchstaben A-M)

Tel.: 0631/7105-426

*stefanie.werle@kaiserslautern-kreis.de***Caritas-Zentrum**

Erziehung-, Ehe- und Lebensberatung

Engelsgasse 1

67657 Kaiserslautern

Tel.: 0631/3638-239

caritas-zentrum.kaiserslautern@caritas-speyer.de**Deutscher Kinderschutzbund**

Orts- und Kreisverband Kaiserslautern-Kusel e.V.
Erziehungs-, Ehe-, Familien- und Lebensberatung
Moltkestraße 10b
67655 Kaiserslautern
Tel.: 0631/24044
info@kinderschutzbund-kaiserslautern.de

Haus der Diakonie

Beratungsstelle für Eltern, Kinder und Jugendliche
Erziehungsberatung
Pirmasenser Straße 32
67657 Kaiserslautern
Tel.: 0631/72209 und 72633
hdd.kl@diakonie-pfalz.de

Jugendgerichtshilfe

Die Jugendgerichtshilfe kümmert sich um Jugendliche und Heranwachsende, die straffällig geworden sind und wirkt im jugendgerichtlichen Verfahren mit.

Kreisverwaltung Kaiserslautern

Abteilung Jugend und Soziales

Christine Szakun-Hoch

Tel.: 0631/7105-421

*christine.szakun-hoch@kaiserslautern-kreis.de***Andrea Schanding**

Tel.: 0631/7105-298

andrea.schanding@kaiserslautern-kreis.de

Haus des Jugendrechts

Augustastrasse 3
67655 Kaiserslautern
Tel.: 0631/369-2050
Fax: 0631/369-2059
pdkaiserslautern.hdjr@polizei.rlp.de

Homosexualität/Transsexualität

donum vitae Westpfalz e.V.

Am Feuerwehrturm 6
66849 Landstuhl
Tel.: 06371/6196910
joniks@donum-vitae-rlp.de

lauterjungs und -mädels e. V.

schwul-lesbische Initiative
Pariser Straße 23
67655 Kaiserslautern
kontakt@lauterjungs.de
www.lauterjungs.de

Profamilia

Maxstraße 7
67659 Kaiserslautern
Tel.: 0631/63619
Fax: 0631/93455
kaiserslautern@profamilia.de

ZETraKi

Praxis für Beratung & Mediation
von Denise Schäfer-Rink & Patrick Rink
Lauerstraße 26
67697 Otterberg
zetraki@herz-werk.org
www.herz-werk.org/zetraki.php

1.6 Jugendsozialarbeit

Jugendsozialarbeit in den Verbands- und Ortsgemeinden:

Die Jugendsozialarbeiterinnen und Jugendsozialarbeiter sind u. a. die Ansprechpersonen für die Betreuung und Organisation von Jugendtreffs sowie Jugendhäusern und stehen für alle Belange von Jugendlichen und Kindern zur Verfügung.

Verbandsgemeinde Bruchmühlbach-Miesau

Wolfgang Hetzer

Jugendtreff Buchholz
Buchholzstraße 53
66892 Buchmühlbach-Miesau
Tel.: 06372/2310
jugendtreff.buchholz@t-online.de
www.bruchmuehlbach-miesau.de

Verbandsgemeinde Enkenbach-Alsenborn

Hans Praß und Julia Mühle

Zentrales Jugend- und Kommunikationszentrum Ju.Komm
Enkenbach-Alsenborn
Bahnhofstraße 2
67677 Enkenbach-Alsenborn
Tel. 06303/800737
hans@dasjugendbuero.de, Tel.: 0160/8943548
julia@dasjugendbuero.de, Tel.: 0151/42495939
www.enkenbach-alsenborn.de
... weitere Jugendtreffs in Hochspeyer, Frankenstein, Fischbach, Sembach, aufsuchende Jugendsozialarbeit in Mehlingen/Baalborn, Neuhemsbach, Waldleiningen

Verbandsgemeinde und Stadt Landstuhl

Anne Ulrich-Schwab

Jugendbüro der Verbandsgemeinde Landstuhl
Kaiserstraße 128, (Postanschrift: Kaiserstraße 49)
66849 Landstuhl
Tel.: 0160/90122381
anne.ulrich-schwab@vglandstuhl.de
... weitere Jugendtreffs in Queidersbach, Kindsbach, Oberarnbach, Bann

Marko Cullmann und Stefanie Edinger

Jugendcafé Quo vadis
Am Rathaus 12
66849 Landstuhl
Tel.: 06371/60016
quo.vadis@evkirchepfalz.de
www.quo-vadis-landstuhl.de

Oliver Quartier, Sibille Sandmayer und Carina Willems

Jugendhaus SPOTS
Sonnenstraße 10
66849 Landstuhl
Tel.: 06371/917130
spots@jugendhaus-spots.de
www.jugendhaus-spots.de

Lilla Tulline und Katja Guth

Aufsuchende Jugendsozialarbeit/
Streetwork der Stadt Landstuhl
Kirchenstraße 41
66849 Landstuhl (Büro Alte Rentei)
Tel.: 06371/495310
lilla.tulline@vglandstuhl.de
Tel.: 0173/6732886
katja.guth@vglandstuhl.de
Tel.: 0173/4370571

Verbandsgemeinde Otterbach-Otterberg

Julia Pfeiffer und Patricia Brill-Schording

Haus für Jugend und Soziales
Hauptstraße 18
67697 Otterberg
Tel.: 06301/710762
julia.pfeiffer@otterbach-otterberg.de
Tel.: 0159/04264185
patricia.brill@otterbach-otterberg.de
Tel.: 0159/04264186
www.otterbach-otterberg.de
Weitere Jugendtreffs in Otterbach und Otterberg

Marialuisa Predieri

Mobile Jugendarbeit Katzweiler, Mehlbach, Hirschhorn
Offene Angebote für Kinder u. Jugendliche - CVJM Pfalz e.V.
Johannisstraße 31
67697 Otterberg

Tel.: 06301/715022
marialuisa.predieri@cvjm-pfalz.de

Verbandsgemeinde Ramstein-Miesenbach

Volker Hammel

Jugendbüro für Jugendliche und Familien -
Verbandsgemeinde Ramstein-Miesenbach
Steinwendener Straße 3
66877 Ramstein-Miesenbach
Tel.: 06371/466742
vg.jugendbuero@t-online.de
www.jugendbuero-ramstein.de

Susanne Wagner, Jochen Seegmüller und Nicole Busch

CJD Kaiserslautern, Haus der Jugend /
Mehrgenerationenhaus / Haus der Familie
Landstuhler Straße 8A
66877 Ramstein-Miesenbach
Tel.: 06371/50438
wagner@mgh-ramstein.de
nicole.busch@cj.d.de
mail@mgh-ramstein.de
www.mgh-ramstein.de

Verbandsgemeinde Weilerbach

Sylvia Neufing (Jugendsozialarbeit) und **Heide Fleer** (Ferienbetreuung)

Jugendbüro Verbandsgemeinde Weilerbach
Rummelstraße 15
67685 Weilerbach
Tel.: 06374/922 - 201 und 200
sylvia.neufing@vg-weilerbach.de
heide.fleer@vg-weilerbach.de
www.weilerbach.de/wohnen-leben/jugendbuero/

Natascha Schäfer

Jugendtreff Weilerbach - Prot./Komm. Jugendzentrum
Jugendbeauftragte der Ortsgemeinde Weilerbach
Rummelstraße 15
67685 Weilerbach
Tel.: 06374/99173125 und 0151/18925581
natascha.schaefer@weilerbach-pfalz.de
*www.weilerbach-pfalz.de/kulturelle-einrichtungen/
jugendtreff-juz/index.html*

Für die Koordinierung der Jugendarbeit
kreisweit zuständig:

Kreisverwaltung Kaiserslautern

Abteilung Jugend und Soziales
Kreisjugendpflegerin

Petra Brenk

Tel.: 0631/7105-359

petra.brenk@kaiserslautern-kreis.de

1.7 Übergang Schule - Beruf

Agentur für Arbeit Kaiserslautern

Berufsberatung und Hilfe beim Berufsstart
Augustastrasse 6
67655 Kaiserslautern
Tel.: 0800/4555500 (Arbeitnehmer)

Berufsinformationszentrum Kaiserslautern (BIZ)

Augustastrasse 6
67655 Kaiserslautern
Tel.: 0800/4555500

Jobcenter Landkreis Kaiserslautern

Augustastrasse 6
67655 Kaiserslautern
Tel.: 0631/3641-0
Fax: 0631/3641-453
Jobcenter-Landkreis-Kaiserslautern@jobcenter-ge.de



1.8 Schulsozialarbeit

An den weiterführenden Schulen und an vielen Grundschulen wurde gemeinsam mit den Schulträgern, dem Land und der Kreisverwaltung Schulsozialarbeit eingerichtet. Die Schwerpunkte liegen in der sozialpädagogischen Beratung.

Bruchmühlbach-Miesau

Daniela Braun

Grundschule Bruchmühlbach
Alte Straße 3
66892 Bruchmühlbach-Miesau
Tel.: 06372/3591 und 0176/10424427
daniela.braun@kaiserslautern-kreis.de

Daniela Braun

Grundschule Martinshöhe
Schulstraße 18
66894 Martinshöhe
Tel.: 06372/3591 und 0176/10424427
daniela.braun@kaiserslautern-kreis.de

Michelle Pannier

Grundschule Miesau
Raiffeisenstraße 6
66892 Bruchmühlbach-Miesau
Tel.: 06372/2642 und 0176/12245785
michelle.pannier@kaiserslautern-kreis.de

Dominik Geimer

Realschule plus Adam-Müller-Schule
Raiffeisenstraße 4
66892 Bruchmühlbach-Miesau
Tel.: 06372/1460 und 0176/10310557
dominik.geimer@kaiserslautern-kreis.de

Enkenbach-Alsenborn

Mustafa Sahin

Grundschule Enkenbach-Alsenborn
Am Pulverhäuschen 2
67677 Enkenbach-Alsenborn
Tel.: 06303/2159 und 0176/10424429
mustafa.sahin@kaiserslautern-kreis.de

Mustafa Sahin

Grundschule Mehlingen
Hauptstraße 11
67678 Mehlingen
Tel.: 06303/6566 und 0176/10424429
mustafa.sahin@kaiserslautern-kreis.de

Denise Schmelzer

Integrierte Gesamtschule Enkenbach-Alsenborn
Am Mühlberg 23
67677 Enkenbach-Alsenborn
Tel.: 06303/92140 und 0176/10031418
denise.schmelzer@kaiserslautern-kreis.de

Franziska Rupp

Hans-Zulliger-Schule Förderschule
Neukircher Straße 4
67677 Enkenbach-Alsenborn
Tel.: 06303/8008580 und 0176/12245784
franziska.rupp@kaiserslautern-kreis.de

Landstuhl**Eliane Espen**

Grundschule Atzel
Königsberger Straße 9
66849 Landstuhl
Tel.: 06371/3259 und 0176/10424430

Eliane Espen

Grundschule In der Au
Römerstraße 88
66849 Landstuhl
Tel.: 06371/2622 und 0176/10424430
eliane.espen@kaiserslautern-kreis.de

Andrea Staudinger

Integrierte Gesamtschule Am Nanstein
Konrad-Adenauer-Straße 10
66849 Landstuhl
Tel.: 06371/3533 und 0176/10310553
andrea.staudinger@kaiserslautern-kreis.de

Daniela Braun

Sickingen-Gymnasium Landstuhl
Philipp-Fauth-Straße 3
66849 Landstuhl
Tel.: 06371/92220 und 0176/10424427
daniela.braun@kaiserslautern-kreis.de

Franziska Rupp

Jakob-Weber-Schule Förderschule
Neugasse 2
66849 Landstuhl
Tel.: 06371/618160 und 0176/12245784
franziska.rupp@kaiserslautern-kreis.de

Bettina Redenbach

Realschule plus Queidersbach
Jahnstraße 23a
66851 Queidersbach
Tel.: 06371/916745
bettina.redenbach@kaiserslautern-kreis.de

Roland Kummetz

Berufsbildende Schule Landstuhl
Vordere Fröhnstraße 6
66849 Landstuhl
Tel.: 06371/617130 und 0159/04094163
roland.kummetz@kaiserslautern-kreis.de

Otterberg**Manuela Gorickic**

Stellvertretende Fachbereichsleitung 4.3
Bettina-von-Arnim Integrierte Gesamtschule
Schulstraße 1
67697 Otterberg
Tel.: 06301/71250 und 0159/04046246
manuela.gorickic@kaiserslautern-kreis.de

Ramstein-Miesenbach**Miriam Pfaff**

Grundschule Ramstein
Nollstraße 32
66877 Ramstein-Miesenbach
Tel.: 06371/952818 und 0157/79012530
miriam.pfaff@kaiserslautern-kreis.de

Markus Gödtel

Realschule plus Am Reichswald
Schernauer Straße 31
66877 Ramstein-Miesenbach
Tel.: 06371/963020 und 0174/3425553
markus.goedtel@jugendbuero-ramstein.de

Heike Flachmeier-Khan

Reichswald-Gymnasium Ramstein
Zum Kirchbühl 14
66877 Ramstein-Miesenbach
Tel.: 06371/96480 und 0157/79012532
heike.flachmeier-khan@kaiserslautern-kreis.de

Weilerbach

Catharina Biewer

Grundschule Weilerbach
Schulstraße 8
67685 Weilerbach
Tel.: 06374/1410 und 0157/79012531
catharina.biewer@kaiserslautern-kreis.de

Nicole Jacob

Realschule plus Westpfalzschule
In der Nasserde 30
67685 Weilerbach
Tel.: 06374/914918
nicole.jacob@kaiserslautern-kreis.de



Job-Füxe

Zielgruppe der Arbeit sind Schülerinnen und Schüler der Abgangsklassen, die bei der Berufswahl und -orientierung unterstützt werden sollen. Die begleitende Arbeit der Job-Füxe soll den Erwerb der Berufsreife und den Übergang in das Berufsleben unterstützen.

Bruchmühlbach-Miesau

Michelle Pannier

Realschule plus Adam-Müller-Schule
Raiffeisenstraße 4a
66892 Bruchmühlbach-Miesau
Tel.: 06372/1460 und 0176/12245785
michelle.pannier@kaiserslautern-kreis.de

Landstuhl

Stefanie Heine-Donauer

IGS Am Nanstein
Konrad-Adenauer-Straße 6
66849 Landstuhl
Tel.: 06371/3533
stefanie.heine-donauer@igs-landstuhl.de

Ramstein-Miesenbach

Thorsten Ellmer

Realschule plus Am Reichswald
Schernauer Straße 31
66877 Ramstein-Miesenbach
Tel.: 06371/466742
thorsten.ellmer@jugendbuero-ramstein.de
www.jugendbuero-ramstein.de

Für die Koordinierung der Schulsozialarbeit und JobFüxe kreisweit zuständig:

Kreisverwaltung Kaiserslautern

Abteilung Jugend und Soziales
Kreisjugendpflegerin

Petra Brenk

Tel.: 0631/7105-359
petra.brenk@kaiserslautern-kreis.de

1.9 Wirtschaftliche Jugendhilfe

Für alle finanziellen Angelegenheiten, die in Zusammenhang mit den Hilfen zur Erziehung nach dem Kinder- und Jugendhilfegesetz stehen, ist die wirtschaftliche Jugendhilfe zuständig. Wenn Sie beispielsweise wissen möchten, ob Sie für eine Hilfsmaßnahme Zuzahlungen aus eigener Tasche leisten müssen, sind Sie bei der wirtschaftlichen Jugendhilfe richtig.

Kreisverwaltung Kaiserslautern

Abteilung Jugend und Soziales

Simone Barz

Tel.: 0631/7105-422

Simone.barz@kaiserslautern-kreis.de

1.10 Beistandschaften, Pflegschaften und Vormundschaften

Bis zur Vollendung des 18. Lebensjahres kann beim Jugendamt eine Beistandschaft vom allein erziehenden Elternteil beantragt werden. Das Sorgerecht der Eltern wird hierdurch nicht eingeschränkt.

Der Beistand hilft bei der Feststellung der Vaterschaft und/oder der Geltendmachung von Kindesunterhalt. Für diesbezügliche Fragen stehen die Mitarbeiterinnen und Mitarbeiter dieses Fachbereichs gerne zur Verfügung. Vaterschaftsanerkennungen, Sorgeerklärungen und Unterhaltsfestsetzungen werden hier zudem kostenlos beurkundet.

Werden den Eltern Teile der elterlichen Sorge (z. B. die Gesundheitsfürsorge oder das Aufenthaltsbestimmungsrecht) zum Wohle eines minderjährigen Kindes gerichtlich entzogen, wird für diese Bereiche eine Pflegschaft bestellt. In den überwiegenden Fällen werden diese Aufgaben dann durch das Jugendamt wahrgenommen.

Muss zum Schutz des körperlichen, geistigen oder seelischen Wohles eines minderjährigen Kindes den Eltern die Personensorge und die Vermögenssorge in vollem Umfang entzogen werden oder ist das minderjährige Kind Waise, wird gerichtlich eine Vormundschaft angeordnet.

Das Jugendamt hat als Amtsvormund das Recht und die Pflicht, für die Person und das Vermögen des Kindes zu sorgen.

Kreisverwaltung Kaiserslautern

Abteilung Jugend und Soziales

Michaela Schanzenbecher

Tel.: 0631/7105-461

michaela.schanzenbecher@kaiserslautern-kreis.de

1.11 Sozialamt

Das Sozialamt gliedert sich in folgende Bereiche:

- BAföG
- Betreuungsbehörde
- Bildung und Teilhabe
- Blindenhilfe/Landesblindengeld
- Eingliederungshilfe für behinderte Menschen
- Hilfe zum Lebensunterhalt/Hilfe zur Weiterführung des Haushalts
- Grundsicherung im Alter und bei Erwerbsminderung
- Hilfe bei Krankheit/Vorbeugende Gesundheitshilfe/Hilfe zur Familienplanung/Hilfe für werdende Mütter und Wöchnerinnen
- Hilfe für Asylsuchende und Flüchtlinge
- Hilfe zur Überwindung besonderer sozialer Schwierigkeiten
- Hilfe zur Pflege - Häusliche Pflege/Heimpflege
- Wohngeld

Kreisverwaltung Kaiserslautern

Abteilung Jugend und Soziales

Christina Ludes

Tel.: 0631/7105-489

christina.ludes@kaiserslautern-kreis.de

2 Gesundheitliche Fragen

2.1 AIDS-Beratung

Gesundheitsamt

Pfaffstraße 40
67655 Kaiserslautern
Tel.: 0631/7105-0

Aids-Hilfe Kaiserslautern e.V.

Pariser Straße 23 (Eingang Bleichstraße)
67655 Kaiserslautern
Tel.: 0631/18099

2.2 Drogen- und Suchtberatung

Caritas-Zentrum

Fachstelle für Suchtfragen
Engelsgasse 1
67657 Kaiserslautern
Tel.: 0631/36120-222
suchtberatung.kaiserslautern@caritas-speyer.de

Diakonisches Werk Pfalz

Beratungsstelle Sucht und Abhängigkeit
Pirmasenser Straße 82
67655 Kaiserslautern
Tel.: 0631/72209
Fax: 063/97531
fachstellesucht.kl@diakonie-pfalz.de
www.evangelische-beratung.info

Jugend- und Drogenberatung „Release“

Am Gottesacker 13
67655 Kaiserslautern
Tel.: 0631/64575
Fax: 0631/64515
info@release-kl.de

2.3 Essstörungen

Hilfe-Hotline des Pfalzinstinuts

für Kinder- und Jugendpsychiatrie
Tel.: 06349/9003333

Tagesklinik und Institutsambulanz für Kinder- und Jugendpsychiatrie

Albert-Schweitzer-Straße 62
67655 Kaiserslautern
Tel.: 0631/5349-3900
iap-kl@pfalzkrankenhaus.de

2.4 Kinder- und Jugendlichen- psychotherapie und -psychologie

Ambulanz für Kinder- und Jugendlichen-Psycho- therapie im Rahmen der Psychodiabetologie

Westpfalz-Klinikum GmbH
Hellmut-Hartert-Straße 1
67655 Kaiserslautern
Tel.: 0631/203-1399



Bach-Erb, Dr. Birgit

Psychotherapeutische Praxis für Kinder, Jugendliche
und Erwachsene
Carl-Sonnenschein-Straße 5
67663 Kaiserslautern
Tel.: 0631/58265

Bammer, Dr. Kurt

Psychotherapeutische Praxis für Kinder und Jugendliche
Parkstraße 31
67655 Kaiserslautern
Tel.: 0631/75015539

Brumen, Sybille Etnar

Psychotherapeutische Praxis für Kinder,
Jugendliche und Familien
Richard-Wagner-Straße 2
67655 Kaiserslautern
Tel.: 0631/3606099
p3sebrumen@p3sebrumen.de

Danko, Anna

Dipl.-Psychologin,
Psychologische Psychotherapeutin,
Kinder- und Jugendlichenpsychotherapeutin
Fackelstraße 3
67655 Kaiserslautern
Tel.: 0631/3609922

**Dittmann, Volker**

Facharzt für Kinder- und Jugendpsychiatrie
und Psychotherapie
Kinder- und Jugend-Therapie-Zentrum
Pirmasenserstraße 59
67655 Kaiserslautern
Tel.: 0631/35777-38
kjp-vdittmann@t-online.de

Fritzsche, Doris

Dipl.-Psychologin,
Psychologische Psychotherapeutin,
Kinder- u. Jugendlichenpsychotherapeutin
Rundwiesen 1
67661 Kaiserslautern-Dansenberg
Tel.: 0631/20412131
praxis@d-fritzsche.de

Fuchs, Renate

Dipl. Sozialpädagogin, Kinder- u.
Jugendlichenpsychotherapeutin,
Praxisgemeinschaft für Kinder- und
Jugendlichenpsychotherapie
Richard-Wagner-Straße 107 (Bahnhofscarrè)
67655 Kaiserslautern
Tel.: 0631/41464556

Geimer, Kathrin

Kinder- und Jugendlichen - Psychotherapeutin,
Dipl. Musiktherapeutin (FH)
Psychotherapeutische Praxis
Fröbelstraße 2
67655 Kaiserslautern
Tel.: 0631/95656
praxis@psychotherapie-geimer.de

Kraft, Wolfgang

Dipl.-Psychologe, Psychotherapeut
Weberstraße 4
67655 Kaiserslautern
Tel.: 0631/64517

Kreuz, Edith

Analytische Kinder- und Jugendlichenpsychotherapeutin,
Psychotherapie
Husarenäcker 34
67659 Kaiserslautern
Tel.: 06301/4342

Martin, Isolde

Kinder- und Jugendlichenpsychotherapeutin,
Psychotherapeutische Praxis für Kinder,
Jugendliche und Familien
Rambachstraße 24
67661 Kaiserslautern
Tel. 0631/50041

Masurat-Kimble, Erika

Dipl.-Psychologin, Psychotherapeutin
Haydnstraße 2
67655 Kaiserslautern
Tel.: 0631/3111195
erimk65@yahoo.de

**Tagesklinik und Institutsambulanz
für Kinder- und Jugendpsychiatrie**

Albert-Schweitzer-Straße 62
67655 Kaiserslautern
Tel.: 0631/5349-3900
iap-kl@pfalzkrlinikum.de
Leitende Oberärztin: Christine Zbick-Schmitt
c.zbick-schmitt@pfalzkrlinikum.de

Pruß, Volker

Praxis für Kinder- und Jugendpsychiatrie
Am Alten Markt 7
66849 Landstuhl
Tel.: 0631/9466844

Rafat, Dr. Sheyda

Dipl.-Psychologin, Psychologische Psychotherapeutin,
Kinder- und Jugendlichenpsychotherapeutin
Am Springenkopf 6
67691 Hochspeyer
Tel.: 06305/1611
Praxis@Rafat.net

Rechbauer, Wolfram

Dipl.-Psychologe, Psychologischer Psychotherapeut
Psychologische Praxis
Eisenbahnstraße 23
67655 Kaiserslautern
Tel.: 0631/21110

Schindler-Wiehn, Barbara

Kinder- und Jugendlichenpsychotherapeutin,
Praxis für tiefenpsychologisch fundierte Kinder-
und Jugendlichenpsychotherapie
Richard-Wagner-Straße 107 (Bahnhofscarrè)
67655 Kaiserslautern
Tel.: 0631/41464555
barabarawiehn@web.de

Schmalhofer, Doris

Dipl.-Psychologin, Psychologische Psychotherapeutin
Alte Schmiede 5
67661 Kaiserslautern
Tel. 0631/2775334
Praxis.Schmalhofer@web.de

Thees, Petra

Diplompsychologin, Psychotherapeutische Praxis
Sandhofstraße 1
67677 Enkenbach-Alsenborn
Tel.: 0700/01002035

van der Auwera, Ada

M.Ed. (Col.State Univ.), Psychotherapeutische Praxis
Rosenhofstraße 53
67677 Enkenbach-Alsenborn
Tel.: 06303/9258920

**Westpfalz-Klinikum GmbH,
Psychosomatische Abteilung, Station 12/1**

Hellmut-Hartert-Straße 1
67655 Kaiserslautern
Tel.: Sekretariat 0631/203-2734
und Station 12/1 0631/203-2718

Wippermann, Dr. med. Anne

Fachärztin Psychotherapie
Friedhofstraße 13
67705 Trippstadt
Tel.: 06306/2910

2.5 Kinder- und Jugendpsychiatrie

Dittmann, Volker

Facharzt für Kinder- und Jugendpsychiatrie
und Psychotherapie

Kinder- und Jugend-Therapie-Zentrum

Pirmasenser Straße 59

67655 Kaiserslautern

Tel.: 0631/35777-38

kjp-vdittmann@t-online.de

Tagesklinik und Institutsambulanz für Kinder- und Jugendpsychiatrie

Albert-Schweitzer-Straße 62

67655 Kaiserslautern

Tel.: 0631/5349-3900

iap-kl@pfalzkrlinikum.de

Leitende Oberärztin: Christine Zbick-Schmitt

c.zbick-schmitt@pfalzkrlinikum.de

2.6 Diabetesberatung

Bund diabetischer Kinder und Jugendlicher e.V. Diabetes-Zentrum

Hahnbrunner Straße 46

67659 Kaiserslautern

Tel.: 0631/764 88

Fax: 0631/972 22

kontakt@mein-bdkj.de

www.bund-diabetischer-kinder.de

2.7 Schwangeren- und Schwangerschafts- konfliktberatung

Caritas-Zentrum

Katholische Beratungsstelle für Schwangerschaftsfragen

Engelsgasse 1

67657 Kaiserslautern

Tel.: 0631/3638-222

caritas-zentrum.kaiserslautern@caritas-speyer.de

donum vitae Westpfalz e.V.

Am Feuerwehrturm 6

66849 Landstuhl

Tel.: 06371/6196910

joniks@donum-vitae-rlp.de

Haus der Diakonie

Schwangeren- und Schwangerschaftskonfliktberatung

Pirmasenser Straße 32

67657 Kaiserslautern

Tel.: 0631/72209 und 72633

hdd.kl@diakonie-pfalz.de

Diakonisches Werk Pfalz

Schwangeren- und Schwangerschaftskonfliktberatung

Hauptstraße 5

66849 Landstuhl

Tel.: 06371/2846

sozial-undlebensberatung.landstuhl@diakonie-pfalz.de

Diakonisches Werk Pfalz

Schwangeren- und Schwangerschaftskonfliktberatung

Lauterstraße 10

67731 Otterbach

Tel.: 06301/300080

slb.otterbach@diakonie-pfalz.de

Profamilia

Maxstraße 7

67659 Kaiserslautern

Tel.: 0631/63619

Fax: 0631/ 93455

kaiserslautern@profamilia.de



SkF Sozialdienst Katholischer Frauen
Schwangeren- und Familienberatungsstelle
Kaiserstraße 53
66849 Landstuhl
Tel.: 0637/2285
k.ecker@skf-landstuhl.de
n.lambrecht@skf-landstuhl.de

2.8 Kinder- und Jugendärztlicher Dienst

Beratung von Müttern und Vätern:

Gesundheitspflege für Säuglinge und Kleinkinder und sonstige Gesundheitsfragen bei Kindern und Jugendlichen
Impfungen: Masern-Mumps-Röteln-Impfungen bei Impflücken, Impfberatungen

Kreisverwaltung Kaiserslautern

Gesundheitsamt
Pfaffstraße 40
67655 Kaiserslautern
Tel.: 0631/7105-0

Heike Ost

Tel.: 0631/7105-531

Ute Lier

Tel.: 0631/7105-534
info@kaiserslautern-kreis.de
www.kaiserslautern-kreis.de

2.9 Kinder und Jugendliche mit Beeinträchtigungen

Beratung für Eltern mit beeinträchtigten Kindern und Jugendlichen

Dittmann, Volker

Facharzt für Kinder- und Jugendpsychiatrie und Psychotherapie
Kinder- und Jugend-Therapie-Zentrum
Pirmasenserstraße 59
67655 Kaiserslautern
Tel.: 0631/35777-38
kjp-vdittmann@t-online.de

Sozialpädiatrisches Zentrum Landstuhl
Langwiedener Straße 12
66849 Landstuhl
Tel.: 06371/934-131
Fax: 06371/934-136
Anmeldung1@gemeinschaftswerk.de
www.gemeinschaftswerk.de

Tagesklinik und Institutsambulanz für Kinder- und Jugendpsychiatrie

Albert-Schweitzer-Straße 62
67655 Kaiserslautern
Tel.: 0631/5349-3900
iap-kl@pfalzkrlinikum.de
Leitende Oberärztin: Christine Zbick-Schmitt
c.zbick-schmitt@pfalzkrlinikum.de

2.10 Migrationsberatung

Beratung für Menschen mit Migrationshintergrund hinsichtlich der Erlernung der deutschen Sprache, Hilfen im Umgang mit Behörden, bei persönlichen, schulischen, beruflichen und familiären Schwierigkeiten.

Kreisverwaltung Kaiserslautern

Bildungskordinator für Neuzugewanderte

Beqir Karimani

Tel.: 0631/7105-276
beqir.karimani@kaiserslautern-kreis.de

Caritas-Zentrum Kaiserslautern

Edith-Stein-Haus
Engelsgasse 1
67655 Kaiserslautern
Tel.: 0631/36120-222
Fax: 0631/36120-26
caritas-zentrum.kaiserslautern@caritas-speyer.de

Deutsches Rotes Kreuz,

Kreisverband Kaiserslautern-Land e.V.

Heide Güldenfuss
Am Feuerwehrturm 6
66849 Landstuhl
Tel.: 06371/9215-33
Fax: 06371/9215-20
h.gueldenfuss@kv-kl-land.drk.de



Haus der Diakonie

Dirk Teichgräber
Lauterstraße 10
67731 Otterbach
Tel.: 06301/300080
dirk.teichgraeber@diakonie-pfalz.de

ib – Jugendmigrationsdienst

Kohlenhofstraße 10
67663 Kaiserslautern
Tel.: 0631/68108
Fax: 0631/696919
JMD-Kaiserslautern@ib.de

3 Lebenskrisen

3.1 Gewalt / Sexueller Missbrauch

Caritas-Zentrum

Erziehungs-, Ehe- und Lebensberatung
Engelsgasse 1
67657 Kaiserslautern
Tel.: 0631/3638-239
caritas-zentrum.kaiserslautern@caritas-speyer.de

Deutscher Kinderschutzbund

Orts- und Kreisverband Kaiserslautern-Kusel e.V.
Erziehungs-, Ehe-, Familien- und Lebensberatung
Moltkestraße 10b
67655 Kaiserslautern
Tel.: 0631/24044
info@kinderschutzbund-kaiserslautern.de

Haus der Diakonie

Beratungsstelle für Eltern, Kinder und Jugendliche
Erziehungsberatung
Pirmasenser Straße 32
67657 Kaiserslautern
Tel.: 0631/72209 und 72633
hdd.kl@diakonie-pfalz.de

IST Kaiserslautern

Interventionsstelle für Frauen
als Opfer von Gewalt in engen sozialen Beziehungen
Pirmasenser Straße 32
67657 Kaiserslautern
Tel.: 0631/37108425
hdd.kl@diakonie-pfalz.de

SOS-Familienhilfezentrum Kaiserslautern

Rudolf-Breitscheid-Straße 42
67655 Kaiserslautern
Tel.: 0631/316440
Fax: 0631/31644-50

3.2 Opfernotruf

SOS - Kinder und Jugendhilfen

Familienhilfezentrum
Rudolf-Breitscheid-Straße 42
67655 Kaiserslautern
Tel.: 0631/316440
24 Std. erreichbar

3.3 Notrufnummern

Notruf: **112**
Polizei: **110**
Feuerwehr: **112**
Polizeipräsidium Westpfalz: **0631/369-0**

3.4 Kinder- und Jugendtelefon und Online-Beratung für Jugendliche

Nummer gegen Kummer

Kinder – und Jugendtelefon des Kinderschutzbundes

Europäisches Jugendportal

kostenfrei und anonym

Tel.: 0800/1110333 und 116111

www.nummergegenkummer.de/kinder-und-jugend-telefon.html

Evangelische / Katholische Telefonseelsorge Pfalz

kostenfrei, rund um die Uhr

Tel.: 0800/1110111 und 0800/1110222

www.telefonseelsorge-pfalz.de

Krisentelefon

SOS - Kinder- und Jugendhilfen

Familienhilfezentrum

Tel.: 0631/316440

24 Std. erreichbar

Beratungsstelle des Caritasverbandes

Tel.: 0631/3638-239

Online-Beratung für Jugendliche:

www.caritas-beratung.de

Beratungsstelle des Diakonischen Werkes Pfalz

Tel.: 0631/72-209 und -633

Online-Beratung für Jugendliche:

www.bke-jugendberatung.de



3.5 Elterntelefon und Online-Beratung für Eltern

Elterntelefon des Deutschen Kinderschutzbundes

Tel.: 0800/1110550

Beratungsstelle des Caritasverbandes

Tel.: 0631/3638-239

Online-Beratung für Eltern: www.caritas-beratung.de

Beratungsstelle des Diakonischen Werkes Pfalz

Tel.: 0631/72-209 und -633

Online-Beratung für Eltern: www.bke-elternberatung.de

4 Materielle und allgemeine Notlagen Kontakt- und Beratungsadressen

Jobcenter Landkreis Kaiserslautern

Das Jobcenter Landkreis Kaiserslautern bietet Jugendlichen, die Leistungen der Grundsicherung für Arbeitssuchende beziehen, individuelle Beratung, Betreuung und Hilfestellung in allen Fragen der Ausbildungs- und Arbeitsplatzsuche.

Darüber hinaus werden Fördermöglichkeiten erörtert und alternative Angebote, beispielsweise Arbeitsgelegenheiten, unterbreitet.

Gemeinsam mit den Jugendlichen wird die Integration in Ausbildung und Arbeit angestrebt. Dafür arbeiten die persönlichen Ansprechpartnerinnen und Ansprechpartner eng mit vielen anderen Institutionen (z. B. Berufsberatung, Sucht- und Schuldnerberatung, psychologische Beratungsstellen) zusammen.

Jobcenter Landkreis Kaiserslautern

Augustastraße 6

67655 Kaiserslautern

Tel.: 0631/3641-306

Jobcenter-Landkreis-Kaiserslautern@jobcenter-ge.de

Konrad-Adenauer-Straße 2

66849 Landstuhl

Tel.: 06371/9212-0

In enger Zusammenarbeit mit bestehenden Institutionen der Kinder- und Jugendhilfe versteht sich der Verein als Schnittstelle im Dreieck zwischen privaten Engagements, offiziellen Stellen und betroffener Kinder und Jugendlicher. Neben der Öffentlichkeitsarbeit hat sich der Verein vor allem zum Ziel gesetzt, konkrete Hilfen für benachteiligte Kinder und Jugendliche zu leisten.

Lichtblick 2000 e.V.

Förder- und Wohltätigkeitsverein für Kinder und Jugendliche
Wasseräcker 6
67705 Trippstadt
Tel.: 06306/1423 und 0179/5331786

Die Tafeln

Die Tafeln sind Vereine, die für einen symbolischen Preis Lebensmittel und zum Teil auch Kleider an wirtschaftlich benachteiligte Menschen verteilen.

Landstuhler Tafel

DRK Kreisverband Kaiserslautern-Land e.V.
Am Feuerwehrturm 6
66849 Landstuhl
Tel.: 06371/921542
Öffnungszeiten: Mittwoch und Freitag, 10.30 - 11.30 Uhr

Enkenbach-Alsenborner Tafel e.V.

Hauptstraße 6
67677 Enkenbach-Alsenborn
Tel.: 06303/806015
Öffnungszeiten: Dienstag und Donnerstag, 18 - 19 Uhr
Weiterer Kontakt: **Monika Brezinski**
Tel.: 06303/984392
info@enkenbach-alsenborner-tafel.de

Otterberger Stube

Hauptstraße 20 (Schillerschule)
67697 Otterberg
Öffnungszeiten: Donnerstag, 15 - 17 Uhr

Elisabeth Westrich

Tel.: 06301/719564
prot.pfarramt@abteikirche-otterberg.de

5. Kreisjugendring

Die im Landkreis Kaiserslautern tätigen Jugendverbände sind, um gemeinsame verbandsübergreifend Ziele in der Jugendarbeit umzusetzen, seit 1957 als Kreisjugendring Kaiserslautern e.V. zusammengeschlossen.

Kreisjugendring Kaiserslautern e.V.

Römerring 5A
67677 Enkenbach-Alsenborn
Vorsitzender, Pascal Wilking
info@kreisjugendring-kaiserslautern.de
www.kreisjugendring-kaiserslautern.de

6. Gleichberechtigung und Chancengleichheit

Die Gleichstellungsstelle des Landkreises Kaiserslautern gibt Hilfestellung, Rat und Unterstützung in Not-, Konflikt- und Gewaltsituationen im Sinne des gesetzlichen Auftrags der Gleichberechtigung und der Chancengleichheit zwischen den Geschlechtern.

Die Gleichstellungsbeauftragte arbeitet in Querschnittsaufgaben mit dem Kreisjugendamt zusammen und ist im Netzwerk „Regionaler Runder Tisch - Gewalt in engen sozialen Beziehungen“ eingebunden.

Kreisverwaltung Kaiserslautern

Gleichstellungsstelle

Dorothee Müller

Tel.: 0631/7105-344

Rebecca Leis

Tel.: 0631/7105-304
gss@kaiserslautern-kreis.de



Starten ist einfach.

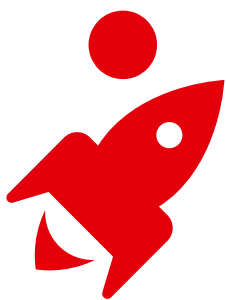

**Wenn Sie einen
Finanzpartner haben,
der Sie auf Ihrem Weg
begleitet.**

**Entdecken Sie unsere
Angebote für junge
Leute.**

www.kskkl.de

 **Kreissparkasse
Kaiserslautern**