



Beratungs- und Hilfeangebote für Kinder und Jugendliche

Kreisjugendamt
Kreisverwaltung
Kaiserslautern





Beratungs- und Hilfeangebote für Kinder und Jugendliche

Das Jugendamt der Kreisverwaltung Kaiserslautern sieht sich als ein Partner für Kinder, Jugendliche und Eltern, der bei auftretenden Problemen und in Krisensituationen persönliche Beratung und Hilfe geben kann. Für Familien, Kinder und Jugendliche bietet das Jugendamt passgenaue Unterstützung und engagiert sich dafür, dass Erziehung gelingt und Kinder und Jugendliche sich positiv entwickeln können, auch wenn es mal Probleme gibt. Kinder und Jugendliche haben das Recht, sich in allen Angelegenheiten der Erziehung und Entwicklung an das Jugendamt zu wenden. Sie können sich, insbesondere in Not- und Konfliktsituationen, auch ohne Kenntnis ihrer Eltern von den Fachkräften des Jugendamtes beraten lassen.

Ergänzende Angebote zur Hilfestellung bei der Suche nach Lösungen in Problemsituationen für Kinder, Jugendliche und Familien geben auch Fachkräfte in den entsprechenden Einrichtungen und Organisationen.

Mit der vorliegenden Broschüre möchten wir einen schnellen Überblick an die Hand geben, wie und wo für Ratsuchende Informationen und mögliche Hilfen zu finden sind. Sei es bei Beratung nach dem Kinder- und Jugendhilfegesetz, bei gesundheitlichen Fragen, in Lebenskrisen oder auch in materiellen und allgemeinen Notlagen. Denn es liegt uns am Herzen, Kinder unter möglichst positiven Lebensbedingungen beim Großwerden zu begleiten.

Ralf Leßmeister
Landrat

Peter Schmidt
Kreisbeigeordneter

Inhaltsverzeichnis

- 1. Beratung nach dem Kinder- und Jugendhilfegesetz und Sozialgesetzen**
 - 1.1 Jugendamt
 - 1.2 Allgemeiner Sozialer Dienst (ASD)
 - 1.3 Kinderschutz
 - 1.4 Erziehungsberatung
 - 1.5 Spezielle Beratungsangebote
 - 1.6 Jugendsozialarbeit
 - 1.7 Übergang Schule – Beruf
 - 1.8 Schulsozialarbeit und Job Fux
 - 1.9 Wirtschaftliche Jugendhilfe
 - 1.10 Beistandschaften, Pflegschaften und Vormundschaften
 - 1.11 Sozialamt
- 2. Gesundheitliche Fragen**
 - 2.1 AIDS-Beratung
 - 2.2 Drogen- und Suchtberatung
 - 2.3 Essstörungen
 - 2.4 Kinder- und Jugendlichenpsychotherapie und -psychologie
 - 2.5 Kinder- und Jugendlichenpsychiatrie
 - 2.6 Diabetesberatung
 - 2.7 Schwangeren- und Schwangerenkonfliktberatung
 - 2.8 Kinder- und Jugendärztlicher Dienst
 - 2.9 Kinder und Jugendliche mit Beeinträchtigungen
 - 2.10 Migrationsberatung
- 3. Lebenskrisen**
 - 3.1 Gewalt / Sexueller Missbrauch
 - 3.2 Opfernotruf
 - 3.3 Notrufnummern
 - 3.4 Kinder- und Jugendtelefon und Online-Beratung für Jugendliche
 - 3.5 Elterntelefon und Online-Beratung für Eltern
- 4. Materielle und allgemeine Notlagen**
- 5. Kreisjugendring**
- 6. Ferienbetreuung und Ferienmaßnahmen**

Wir haben mit Bedacht auf Vollständigkeit und Aktualität geachtet. Bitte teilen Sie uns gerne Ihre Änderungswünsche mit. Vielen Dank.



1. Beratung nach dem Kinder- und Jugendhilfegesetz und Sozialgesetzen

1.1 Jugendamt

Das Jugendamt bietet Kindern, Jugendlichen und Eltern bei auftretenden Problemen und in Krisensituationen persönliche Beratung, Hilfe und Unterstützung an. Darüber hinaus ist es auch für den Kindeschutz zuständig.

Kinder und Jugendliche haben das Recht, sich in allen Angelegenheiten der Erziehung und Entwicklung an das Jugendamt zu wenden. Sie können sich, insbesondere in Not- und Konfliktsituationen, auch ohne Kenntnis ihrer Eltern von den Fachkräften des Jugendamtes beraten lassen. Bei Durchführung von Jugendhilfemaßnahmen sind Kinder und Jugendliche unter Berücksichtigung ihres Entwicklungsstandes zu beteiligen.

Das Jugendamt der Kreisverwaltung Kaiserslautern gehört zum Geschäftsbereich des Kreisbeigeordneten **Peter Schmidt**.

peter.schmidt@kaiserslautern-kreis.de
Tel.: 0631/7105-465 (Vorzimmer)

Leiter*in des Jugend- und Sozialamtes:

Dominic Jonas

dominic.jonas@kaiserslautern-kreis.de
Tel.: 0631/7105-410

Die Verwaltung des Jugendamtes besteht aus verschiedenen Fachbereichen mit unterschiedlichen Aufgabengebieten.

Im folgenden Abschnitt möchten wir einen Überblick über einige Fachdienste des Jugendamtes mit den jeweiligen Ansprechpartnerinnen und Ansprechpartnern vermitteln.

1.2 Allgemeiner Sozialer Dienst (ASD)

Der ASD ist Ansprechpartner für Kinder, Jugendliche und Eltern. In der persönlichen Beratung ist es eine Kernaufgabe des ASD, die gesetzlich vorgesehenen ambulanten, teilstationären und stationären Hilfemöglichkeiten des Kinder- und Jugendhilfegesetzes zu vermitteln, insbesondere die sogenannten Hilfen zur Erziehung.

Der ASD ist daneben Ansprechpartner in familiären Krisensituationen. Er vermittelt bei Bedarf Tagespflegepersonen und ist außerdem für den gesetzlichen Kinderschutz zuständig.

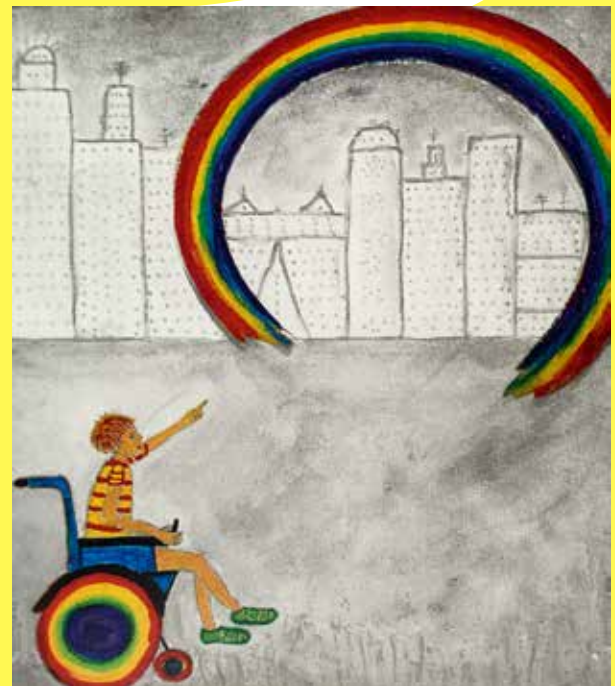

Kreisverwaltung Kaiserslautern

Abteilung Jugend und Soziales

Fachbereichsleitung

Thorsten Haferanke Tel.: 0631/7105-248

thorsten.haferanke@kaiserslautern-kreis.de

Bezirk (Gemeinden)/ Fachkraft / Telefon/E-mail

Bruchmühlbach-Miesau

Daniela Weidig Tel.: 0631/7105-617

daniela.weidig@kaiserslautern-kreis.de

Gerhardsbrunn, Hauptstuhl, Lambsborn,
Langwieden, Martinshöhe, Landstuhl Innenstadt

Maike Dreher Tel.: 0631/7105-679

maike.dreher@kaiserslautern-kreis.de

Alsenborn, Fischbach, Trippstadt ohne
Langensohl, Waldleiningen

Debbie-Ann Bosslet Tel.: 0631/7105-XXX-

debbie-ann.bosslet@kaiserslautern-kreis.de

Hütschenhausen, Niedermohr, Hauptstuhl

Alexandra Dahl Tel.: 0631/7105-514

alexandra.dahl@kaiserslautern-kreis.de

Landstuhl Atzel und Melkerei

Miriam Aubart Tel.: 0631/7105-506

miriam.aubart@kaiserslautern-kreis.de

Mackenbach, Rodenbach, Weilerbach

Carina Reiß Tel.: 0631/7105-418

carina.reiss@kaiserslautern-kreis.de

Schwedelbach, Erzenhausen, Heiligenmo-
schel, Kollweiler, Kottweiler-Schwanden,
Niederkirchen, Reichenbach-Steegen,
Schallodenbach

Eileen Reis-Stemler Tel.: 0631/7105-532

eileen.reis-stemler@kaiserslautern-kreis.de

Die sozialpädagogischen Mitarbeiterinnen und Mitar-
beiter kümmern sich um ihren jeweiligen Bezirk. Wer
für welche Ortsgemeinde zuständig ist, kann dieser
Auflistung entnommen werden.

Bezirk (Gemeinden)/ Fachkraft / Telefon/E-mail

Eulenbis, Frankelbach, Hirschhorn, Katz-
weiler, Olsbrücken, Otterbach, Sulzbachtal

Christina Schulz Tel.: 0631/7105-481

christina.schulz@kaiserslautern-kreis.de

Mehlbach, Otterberg, Schneckenhausen

Luisa Bereda Tel.: 0631/7105-491

luisa.bereda@kaiserslautern-kreis.de

Enkenbach, Hochspeyer, Neuhemsbach

Anna Denig Tel.: 0631/7105-429

anna.denig@kaiserslautern-kreis.de

Ramstein-Miesebach, Steinwenden,
Kindsbach

Katja Hoffmann Tel.: 0631/7105-245

katja.hoffmann@kaiserslautern-kreis.de

Bann, Krickenbach, Linden,
Queidersbach, Schopp, Stelzenberg

Andra Stiller Tel.: 0631/7105-311

andra.stiller@kaiserslautern-kreis.de

umA

NN Tel.: 0631/7105-298

nn@kaiserslautern-kreis.de

Mehlingen, Sembach, Mittelbrunn,
Oberarnbach Frankenstein,

Alexandra Hunsicker Tel.: 0631/7105-634

alexandra.hunsicker@kaiserslautern-kreis.de

1.3 Frühe Hilfen – Kinderschutz durch Prävention

Das Jugendamt unterhält ein lokales Netzwerk mit dem Ziel, umfassend durch Früherkennung von Risiken für Fehlentwicklungen sowie durch rechtzeitige Förderung und Hilfe einen wirksamen Schutz vor Vernachlässigung, Missbrauch und Misshandlung von Kindern zu gewährleisten.

Kreisverwaltung Kaiserslautern

Abteilung Jugend und Soziales

Thorsten Haferanke

Tel.: 0631/7105-424

thorsten.haferanke@kaiserslautern-kreis.de

Frühe Hilfen, Insofa-Beratung,
Fachbereichsleiter, Netzwerk

NN Tel.: 0631/7105-424

NN@kaiserslautern-kreis.de

Insofa-Beratung Ansprechpartner (auch für Landkreis Kaiserslautern): www.kindeswohl-landkreis-kusel.de

1.4 Erziehungsberatung

Das Jugendamt sowie Träger der freien Jugendhilfe beraten und unterstützen Kinder, Jugendliche, Eltern und andere Erziehungsberechtigte bei der Lösung von Erziehungsfragen.

Kreisverwaltung Kaiserslautern

Abteilung Jugend und Soziales

Allgemeiner Sozialer Dienst

Thorsten Haferanke

Tel.: 0631/7105-424

thorsten.haferanke@kaiserslautern-kreis.de

Kreisverwaltung Kaiserslautern

Abteilung Jugend und Soziales

Kreisjugendpflege

Petra Brenk

Tel.: 0631/7105-359

petra.brenk@kaiserslautern-kreis.de

Caritas-Zentrum

Erziehung-, Ehe- und Lebensberatung

Engelsgasse 1

67657 Kaiserslautern

Tel.: 0631/36120-222

eel.kaiserslautern@caritas-speyer.de

Deutscher Kinderschutzbund

Orts- und Kreisverband Kaiserslautern-Kusel e.V.

Erziehungs-, Ehe-, Familien- und Lebensberatung

Moltkestraße 10b

67655 Kaiserslautern

Tel.: 0631/24044

info@kinderschutzbund-kaiserslautern.de

Haus der Diakonie

Beratungsstelle für Eltern, Kinder und Jugendliche

Erziehungsberatung

Pirmasenser Straße 82

67657 Kaiserslautern

Tel.: 0631/72209

erziehungsberatung.kaiserslautern@diakonie-pfalz.de

SOS-Familienhilfezentrum Kaiserslautern

Rudolf-Breitscheid-Straße 42

67655 Kaiserslautern

Tel.: 0631/316440

Fax: 0631/31644-50

1.5 Spezielle Beratungs- und Hilfeangebote

Pflegekinderdienst

Die Mitarbeiterinnen unterstützen in Fragen der Aufnahme von Pflegekindern als auch in Fragen rund um die Kindertagespflege.

Petra Jöckel

Tel.: 0631/7105-413

petra.joeckel@kaiserslautern-kreis.de

Nicole Hager

Tel.: 0631/7105-438

nicole.hager@kaiserslautern-kreis.de

Denise Cullmann

Tel.: 0631/7105-473

*denise.cullmann@kaiserslautern-kreis.de***Sarah Böttcher - Tagespflege**

Tel.: 0631/7105-412 oder 0176/30045837

*sarah.boettcher@kaiserslautern-kreis.de***Eingliederungshilfe**

Zur Prüfung, ob ein Kind Unterstützung zur Teilhabe am täglichen Leben bekommen kann, unterstützen die Mitarbeiterin und der Mitarbeiter der Eingliederungshilfe nach §35a SGB VIII.

Petra Jöckel

Tel.: 0631/7105-296

*petra.joeckel@kaiserslautern-kreis.de***Daniela Braun**

Tel.: 0631/7105-270

*daniela.braun@kaiserslautern-kreis.de***Nilay Cattarius**

Tel.: 0631/7105-595

*nilay.cattarius@kaiserslautern-kreis.de***Dag Bogen**

Tel.: 0631/7105-470

*dag.bogen@kaiserslautern-kreis.de***Trennung / Scheidung**

Das Jugendamt sowie Träger der freien Jugendhilfe beraten Eltern, Kinder und Jugendliche im Falle der Trennung und Scheidung. Darüber hinaus wirkt das Jugendamt bei familiengerichtlichen Entscheidungen mit.

Kreisverwaltung Kaiserslautern

Abteilung Jugend u. Soziales

Dag Bogen

Tel.: 0631/7105-470

*dag.bogen@kaiserslautern-kreis.de***Angelika Braunschweig**

Tel.: 0631/7105-209

*angelika.braunschweig@kaiserslautern-kreis.de***Stefanie Werle** Tel.: 0631/7105-426*stefanie.werle@kaiserslautern-kreis.de***Caritas-Zentrum**

Erziehung-, Ehe- und Lebensberatung

Engelsgasse 1

67657 Kaiserslautern

Tel.: 0631/36120-222

*eel.kaiserslautern@caritas-speyer.de***Deutscher Kinderschutzbund**

Orts- und Kreisverband Kaiserslautern-Kusel e.V.

Erziehungs-, Ehe-, Familien- und Lebensberatung

Moltkestraße 10b

67655 Kaiserslautern

Tel.: 0631/24044

*info@kinderschutzbund-kaiserslautern.de***Haus der Diakonie**

Beratungsstelle für Eltern, Kinder und Jugendliche

Erziehungsberatung

Pirmasenser Straße 82

67657 Kaiserslautern

Tel.: 0631/72209

*erziehungsberatung.kaiserslautern@diakonie-pfalz.de***Jugendgerichtshilfe**

Die Jugendgerichtshilfe kümmert sich um Jugendliche und Heranwachsende, die straffällig geworden sind und wirkt im jugendgerichtlichen Verfahren mit.

Kreisverwaltung Kaiserslautern

Abteilung Jugend und Soziales

Paul Driesner

Tel.: 0631/7105-358

*paul.driesner@kaiserslautern-kreis.de***Andrea Schanding**

Tel.: 0631/7105-298

andrea.schanding@kaiserslautern-kreis.de

Haus des Jugendrechts

Augustastr. 3
67655 Kaiserslautern
Tel.: 0631/369-2050
Fax: 0631/369-2059
pdkaiserslautern.hdjr@polizei.rlp.de

Homosexualität/Transsexualität

donum vitae Westpfalz e.V.

Am Feuerwehrturm 6
66849 Landstuhl
Tel.: 06371/6196910
joniks@donum-vitae-rlp.de

lauterjungs und -mädels e. V.

schwul-lesbische Initiative
Pariser Straße 23
67655 Kaiserslautern
kontakt@lauterjungs.de
www.lauterjungs.de

Profamilia

Maxstraße 7
67659 Kaiserslautern
Tel.: 0631/63619
Fax: 0631/93455
kaiserslautern@profamilia.de

ZETraKi

Praxis für Beratung & Mediation
von Denise Schäfer-Rink & Patrick Rink
Lauerstraße 26
67697 Otterberg
zetraki@herz-werk.org
www.herz-werk.org/zetraki.php

1.6 Jugendsozialarbeit

Jugendsozialarbeit in den Verbands- und Ortsgemeinden:

Die Jugendsozialarbeiterinnen und Jugendsozialarbeiter sind u. a. die Ansprechpersonen für die Betreuung und Organisation von Jugendtreffs sowie Jugendhäusern und stehen für alle Belange von Jugendlichen und Kindern zur Verfügung.

Verbandsgemeinde Bruchmühlbach-Miesau

Wolfgang Hetzer

Jugendtreff Buchholz
Buchholzstraße 53
66892 Buchmühlbach-Miesau
Tel.: 06372/2310
jugendtreff.buchholz@t-online.de
www.bruchmuehlbach-miesau.de

Verbandsgemeinde Enkenbach-Alsenborn

Luisa Halbgewachs und Katja Göbelt

Zentrales Jugend- und Kommunikationszentrum Ju.Komm
Enkenbach-Alsenborn
Bahnhofstraße 2
67672 Enkenbach-Alsenborn
Tel. 06303/800737
luisa.halbgewachs@dasjugendbuero.de,
Tel.: 0151/42495939
katja.goebelt@dasjugendbuero.de, Tel.: 0160/7855222
www.enkenbach-alsenborn.de
... weitere Jugendtreffs in Hochspeyer, Frankenstein, Fischbach, Sembach, aufsuchende Jugendsozialarbeit in Mehlingen/Baalborn, Neuhemsbach, Waldleiningen

Verbandsgemeinde und Stadt Landstuhl

Anne Ulrich-Schwab

Jugendbüro der Verbandsgemeinde Landstuhl
Kaiserstraße 128, (Postanschrift: Kaiserstraße 49)
66849 Landstuhl
Tel.: 0160/90122381
anne.ulrich-schwab@vglandstuhl.de
... weitere Jugendtreffs in Queidersbach, Kindsbach, Oberarnbach, Bann

Marko Cullmann und Stefanie Edinger

Jugendcafé Quo vadis
Am Rathaus 12
66849 Landstuhl
Tel.: 06371/60016
Quo.vadis@evkirchepfalz.de

Oliver Quartier und Sibille Sandmayer

SPOTS Haus der Familie, Pauluskirche
Sonnenstraße 10
66849 Landstuhl
Tel.: 06371/917130
mail@hdf-spots.de
Homepage: www.hdf-spots.de

nn

Aufsuchende Jugendsozialarbeit/
Streetwork der Stadt Landstuhl
Kirchenstraße 41
66849 Landstuhl (Büro Alte Rentei)
Tel.: 06371/495310
@vglandstuhl.de

Verbandsgemeinde Otterbach-Otterberg

Julia Pfeiffer und Patricia Brill-Schording

Haus für Jugend und Soziales
Hauptstraße 18
67697 Otterberg
Tel.: 06301/710762
julia.pfeiffer@otterbach-otterberg.de
Tel.: 0159/04264185
patricia.brill@otterbach-otterberg.de
Tel.: 0159/04264186
www.otterbach-otterberg.de

Weiterer Jugendtreff in Otterbach

Fabian Jungbär

CVJM Pfalz e.V. - Mobile Jugendarbeit
Johannisstraße 31
67697 Otterberg
Tel.: 0151/12014270
fabian.jungbaer@cvjm-pfalz.de
www.cvjm-pfalz.de

Verbandsgemeinde Ramstein-Miesebach

Markus Gödtel

Jugendbüro für Jugendliche und Familien -
Verbandsgemeinde Ramstein-Miesebach
Steinwendener Straße 3
66877 Ramstein-Miesebach
Tel.: 06371/466742
vg.jugendbuero@t-online.de
www.jugendbuero-ramstein.de

Susanne Wagner, Jochen Seegmüller und Ulrich Beisiegel

CJD Kaiserslautern, Haus der Jugend /
Mehrgenerationenhaus / Haus der Familie
Landstuhler Straße 8A
66877 Ramstein-Miesebach
Tel.: 06371/50438
mgh.ramstein@cjd.de
www.mgh-ramstein.de

Verbandsgemeinde Weilerbach

Sylvia Neufing

Jugendsozialarbeit Verbandsgemeinde Weilerbach
Rummelstraße 15
67685 Weilerbach
Tel.: 0151/43165508
sylvia.neufing@vg-weilerbach.de
www.weilerbach.de/wohnen-leben/jugendbuero/

Natascha Schäfer

JUZ-Jugendtreff Weilerbach
Jugendbeauftragte der Ortsgemeinde Weilerbach
Rummelstraße 20
67685 Weilerbach
Tel.: 0151/18925581
natascha.schaefer@weilerbach-pfalz.de
*www.weilerbach-pfalz.de/kulturelle-einrichtungen/
jugendtreff-juz/index.html*

Für die Koordinierung der Jugendarbeit
kreisweit zuständig:

Kreisverwaltung Kaiserslautern

Abteilung Jugend und Soziales

Kreisjugendpflegerin

Petra Brenk

Tel.: 0631/7105-359

petra.brenk@kaiserslautern-kreis.de

1.7 Übergang Schule - Beruf

Agentur für Arbeit Kaiserslautern

Berufsberatung und Hilfe beim Berufsstart

Augustastrasse 6

67655 Kaiserslautern

Tel.: 0800/4555500 (Arbeitnehmer)

Berufsinformationszentrum Kaiserslautern (BIZ)

Augustastrasse 6

67655 Kaiserslautern

Tel.: 0800/4555500

Jobcenter Landkreis Kaiserslautern

Augustastrasse 6

67655 Kaiserslautern

Tel.: 0631/3641-0

Fax: 0631/3641-453

Jobcenter-Landkreis-Kaiserslautern@jobcenter-ge.de



1.8 Schulsozialarbeit

An den weiterführenden Schulen und an vielen Grundschulen wurde gemeinsam mit den Schulträgern, dem Land und der Kreisverwaltung Schulsozialarbeit eingerichtet. Die Schwerpunkte liegen in der sozialpädagogischen Beratung.

Bruchmühlbach-Miesau

Emma Brüse und Michelle Pannier

Grundschulen Bruchmühlbach-Martinshöhe

emma.bruese@kaiserslautern-kreis.de

Alte Straße 3, 66892 Bruchmühlbach-Miesau

0173/2392353

Grundschulen Miesau

michelle.pannier@kaiserslautern-kreis.de

Raiffeisenstraße 6, 66892 Bruchmühlbach-Miesau

Tel.: 06372/2642 und 0173/2382696

Dominik Geimer

Realschule + Adam-Müller-Schule

Raiffeisenstraße 4a, 66892 Bruchmühlbach-Miesau

Tel.: 06372/6194717 und 0172/3516403

dominik.geimer@kaiserslautern-kreis.de

Enkenbach-Alsenborn

Mustafa Sahin

Grundschule Enkenbach-Alsenborn

Am Pulverhäuschen 2, 67677 Enkenbach-Alsenborn

Tel.: 06303/2159 und 0172/3474905

mustafa.sahin@kaiserslautern-kreis.de

Grundschule Mehlingen

Hauptstraße 11, 67678 Mehlingen

Tel.: 06303/6566 und 0172/3474905

Jil Gregorowitsch und Emma Brüse

Integrierte Gesamtschule Enkenbach-Alsenborn

Am Mühlberg 23

67677 Enkenbach-Alsenborn

Jil Gregorowitsch

Tel.: 06303/92140 und 0172/3543501

jil.gregorowitsch@kaiserslautern-kreis.de

Emma Brüse

Tel.: 06303/92140 und 0173/2392353

emma.bruese@kaiserslautern-kreis.de

Lisa Hartmann

Hans-Zulliger-Schule Förderschule
Neukircher Straße 4
67677 Enkenbach-Alsenborn
Tel.: 0172/3541069
lisa.hartmann@kaiserslautern-kreis.de

Landstuhl**Eliane Espen**

Grundschule Atzel
Königsberger Straße 9
66849 Landstuhl
Tel.: 06371/3259 und 0172/3542862

Eliane Espen

Grundschule In der Au
Römerstraße 88
66849 Landstuhl
Tel.: 06371/2622 und 0172/3542862
eliane.espen@kaiserslautern-kreis.de

Andrea Staudinger

Integrierte Gesamtschule Am Nanstein
Konrad-Adenauer-Straße 10
66849 Landstuhl
Tel.: 06371/3533 und 0172/3519005
andrea.staudinger@kaiserslautern-kreis.de

Ingrid Cieslok-Hell

Sickingen-Gymnasium Landstuhl
Philipp-Fauth-Straße 3
66849 Landstuhl
Tel.: 06371/92220 und 0172/34897080
ingrid.cieslok-hell@kaiserslautern-kreis.de

Jil Gregorowitsch

Jakob-Weber-Schule Förderschule
Neugasse 2
66849 Landstuhl
Tel.: 06371/618160 und 0172/3543501
jil.gregorowitsch@kaiserslautern-kreis.de

Bettina Redenbach

Realschule + Queidersbach
Jahnstraße 23a
66851 Queidersbach
Tel.: 06371/916745 und 0172/3476143
bettina.redenbach@kaiserslautern-kreis.de

**Roland Kummetz**

Berufsbildende Schule Landstuhl
Vordere Fröhnstraße 6
66849 Landstuhl
Tel.: 06371/61713223 und 0172/3529281
roland.kummetz@kaiserslautern-kreis.de

Ingrid Cieslok-Hell

Berufsbildende Schule Landstuhl BVJ
Vordere Fröhnstraße 6
66849 Landstuhl
0172/34897080
ingrid.cieslok-hell@kaiserslautern-kreis.de

Otterberg**Manuela Gorickic**

Bettina-von-Arnim Integrierte Gesamtschule
Schulstraße 1
67697 Otterberg
Tel.: 06301/71250 und 0172/3529269
manuela.gorickic@kaiserslautern-kreis.de

Ramstein-Miesenbach**Miriam Kerbel**

Wendelinus-Grundschule Ramstein
Nollstraße 32
66877 Ramstein-Miesenbach
Tel.: 06371/952818 und 0172/3482311
miriam.kerbel@kaiserslautern-kreis.de

Carla Schnellting

Realschule + Am Reichswald
Schernauer Straße 31
66877 Ramstein-Miesenbach
Tel.: 06371/963020 und 0171/6200995
carla.schnellting@jugendbuero-ramstein.de

Heike Flachmeier-Khan

Reichswald-Gymnasium Ramstein
Zum Kirchbühl 14
66877 Ramstein-Miesenbach
Tel.: 06371/96480 und 0172/3475295
heike.flachmeier-khan@kaiserslautern-kreis.de

Weilerbach

Catharina Biewer

Grundschule Weilerbach
Schulstraße 8
67685 Weilerbach
Tel.: 06374/1410 und 0172/3496311
catharina.biewer@kaiserslautern-kreis.de

Nicole Jacob

Realschule + Westpfalzschule
In der Nasserde 30
67685 Weilerbach
Tel.: 06374/914918 und 0172/3515537
nicole.jacob@kaiserslautern-kreis.de

KITA-Sozialarbeit

Beratung und Unterstützung von Familien in Kindertageseinrichtungen bei Belastungen und Problemlagen als Grundlage gleicher Bildungschancen

Franziska Siefert

franziska.siefert@kaiserslautern-kreis.de
0173/2401743

Die in den ausgewählten Kindertagesstätten eingesetzten KITA-Sozialarbeitenden finden Sie unter:
www.kaiserslautern-kreis.de

Job-Füxe

Zielgruppe der Arbeit sind Schülerinnen und Schüler der Abgangsklassen, die bei der Berufswahl und -orientierung unterstützt werden sollen. Die begleitende Arbeit der Job-Füxe soll den Erwerb der Berufsreife und den Übergang in das Berufsleben unterstützen.

Bruchmühlbach-Miesau

Jörg Brandstetter

Adam-Müller-Schule
Raiffeisenstraße 4a
66892 Bruchmühlbach-Miesau
Tel.: 06372/6194718 und 0172/3474560
joerg.brandstetter@kaiserslautern-kreis.de

Landstuhl

Stefanie Heine-Donauer

IGS Am Nanstein
Konrad-Adenauer-Straße 6
66849 Landstuhl
Tel.: 06371/3533 und 0172/3535976
stefanie.heine-donauer@igs-landstuhl.de

Ramstein-Miesenbach

Alexander Baumgärtner

Realschule + Am Reichswald
Schernauer Straße 31
66877 Ramstein-Miesenbach
Tel.: 06371/963025
alexander.baumgaertner@jugendbuero-ramstein.de
www.jugendbuero-ramstein.de

Für die Koordinierung der Schulsozialarbeit und JobFüxe kreisweit zuständig:

Kreisverwaltung Kaiserslautern

Abteilung Jugend und Soziales
Kreisjugendpflegerin

Petra Brenk

Tel.: 0631/7105-359 und 0172/3519698
petra.brenk@kaiserslautern-kreis.de

1.9 Wirtschaftliche Jugendhilfe

Für alle finanziellen Angelegenheiten, die in Zusammenhang mit den Hilfen zur Erziehung nach dem Kinder- und Jugendhilfegesetz stehen, ist die wirtschaftliche Jugendhilfe zuständig. Wenn Sie beispielsweise wissen möchten, ob Sie für eine Hilfsmaßnahme Zuzahlungen selbstständig finanzieren müssen, sind Sie bei der wirtschaftlichen Jugendhilfe richtig.

Kreisverwaltung Kaiserslautern

Abteilung Jugend und Soziales

Kerstin Koppenhöfer Tel.: 0631/7105-422

kerstin.koppenhofer@kaiserslautern-kreis.de

1.10 Beistandschaften, Pflegschaften und Vormundschaften

Bis zur Vollendung des 18. Lebensjahres kann beim Jugendamt eine Beistandschaft vom allein erziehenden Elternteil beantragt werden. Das Sorgerecht der Eltern wird hierdurch nicht eingeschränkt.

Der Beistand hilft bei der Feststellung der Vaterschaft und/oder der Geltendmachung von Kindesunterhalt. Für diesbezügliche Fragen stehen Ihnen die Mitarbeitende dieses Fachbereichs gerne zur Verfügung. Vaterschaftsanerkennungen, Sorgeerklärungen und Unterhaltsfestsetzungen werden hier zudem kostenlos beurkundet.

Werden den Eltern Teile der elterlichen Sorge (z. B. die Gesundheitsfürsorge oder das Aufenthaltsbestimmungsrecht) zum Wohle eines minderjährigen Kindes gerichtlich entzogen, wird für diese Bereiche eine Pflegschaft bestellt. In den überwiegenden Fällen werden diese Aufgaben dann durch das Jugendamt wahrgenommen.

Muss zum Schutz des körperlichen, geistigen oder seelischen Wohles eines minderjährigen Kindes den Eltern die Personensorge und die Vermögenssorge in vollem Umfang entzogen werden oder ist das minderjährige Kind Waise, wird gerichtlich eine Vormundschaft angeordnet. Das Jugendamt hat als Amtsvormund das Recht und die Pflicht, für die Person und das Vermögen des Kindes zu sorgen.

Kreisverwaltung Kaiserslautern

Abteilung Jugend und Soziales

Stefan Kessler

Tel.: 0631/7105-461

stefan.kessler@kaiserslautern-kreis.de

1.11 Sozialamt

Das Sozialamt gliedert sich in folgende Bereiche:

- BAföG
- Betreuungsbehörde
- Bildung und Teilhabe
- Blindenhilfe/Landesblindengeld
- Eingliederungshilfe für behinderte Menschen
- Hilfe zum Lebensunterhalt/Hilfe zur Weiterführung des Haushalts
- Grundsicherung im Alter und bei Erwerbsminderung
- Hilfe bei Krankheit/Vorbeugende Gesundheitshilfe/Hilfe zur Familienplanung/Hilfe für werdende Mütter und Wöchnerinnen
- Hilfe für Asylsuchende und Flüchtlinge
- Hilfe zur Überwindung besonderer sozialer Schwierigkeiten
- Hilfe zur Pflege - Häusliche Pflege/Heimpflege
- Wohngeld

Kreisverwaltung Kaiserslautern

Abteilung Jugend und Soziales

Christina Ludes

Tel.: 0631/7105-489

christina.ludes@kaiserslautern-kreis.de

2 Gesundheitliche Fragen

2.1 AIDS-Beratung

Gesundheitsamt

Pfaffstraße 40
67655 Kaiserslautern
Tel.: 0631/7105-0

Aids-Hilfe Kaiserslautern e.V.

Pariser Straße 23 (Eingang Bleichstraße)
67655 Kaiserslautern
Tel.: 0631/18099

2.2 Drogen- und Suchtberatung

Caritas-Zentrum

Fachstelle für Suchtfragen
Engelsgasse 1
67657 Kaiserslautern
Tel.: 0631/36120-222
suchtberatung.kaiserslautern@caritas-speyer.de
www.caritas-zentrum-kaiserslautern.de

Diakonisches Werk Pfalz

Beratungsstelle Sucht und Abhängigkeit
Pirmasenser Straße 82
67655 Kaiserslautern
Tel.: 0631/72209
fachstellesucht.kl@diakonie-pfalz.de
www.evangelische-beratung.info

Jugend- und Drogenberatung „Release“

Am Gottesacker 13
67655 Kaiserslautern
Tel.: 0631/64575
info@release-kl.de

2.3 Essstörungen

Klinik für Kinder- und Jugendpsychiatrie, Psychosomatik und Psychotherapie Pfalzkrankenhaus

Weinstraße 100
76889 Klingenmünster
Hotline für Essstörungen: 06349/9003800
Notfallnummer: 06349/9003888
kjp-essstoerung@pfalzkrankenhaus.de

Tagesklinik und Institutsambulanz Kaiserslautern Klinik für Kinder- und Jugendpsychiatrie, Psychosomatik und Psychotherapie Pfalzkrankenhaus

Albert-Schweitzer-Straße 62
67655 Kaiserslautern
Tel.: 0631/5349-3900
kjp-kaiserslautern@pfalzkrankenhaus.de

2.4 Kinder- und Jugendlichen- psychotherapie und -psychologie

*https://www.kv-rlp.de/patienten/psychotherapie/
praxen-fuer-psychotherapie*
www.psychnavi-rlp.de

2.5 Kinder- und Jugendpsychiatrie

Dittmann, Volker

Facharzt für Kinder- und Jugendpsychiatrie
und Psychotherapie
Kinder- und Jugend-Therapie-Zentrum
Pirmasenser Straße 59
67655 Kaiserslautern
Tel.: 0631/35777-38
kjp-vdittmann@t-online.de

Tagesklinik und Institutsambulanz Kaiserslautern Klinik für Kinder- und Jugendpsychiatrie, Psychosomatik und Psychotherapie Pfalzkrankenhaus

Albert-Schweitzer-Straße 62
67655 Kaiserslautern
Tel.: 0631/5349-3900
kjp-kaiserslautern@pfalzkrankenhaus.de

2.6 Diabetesberatung

Bund diabetischer Kinder und Jugendlicher e.V.

Diabetes-Zentrum

Hahnbrunner Straße 46
67659 Kaiserslautern
Tel.: 0631/764 88
Fax: 0631/972 22
kontakt@mein-bdkj.de
www.bund-diabetischer-kinder.de

2.7 Schwangeren- und Schwangerschafts- konfliktberatung

Caritas-Zentrum

Katholische Beratungsstelle für Schwangerschaftsfragen
Engelsgasse 1
67657 Kaiserslautern
Tel.: 0631/36120-222
schwangerenberatung.kaiserslautern@caritas-speyer.de

donum vitae Westpfalz e.V.

Am Feuerwehrturm 6
66849 Landstuhl
Tel.: 06371/6196910
joniks@donum-vitae-rlp.de

Evangelischer Gemeindedienst

Schwangeren- und Schwangerschaftskonfliktberatung
Schuhmannstraße 7-9
67655 Kaiserslautern
Tel.: 0631/36250910
egd.kl@evkirchepfalz.de

Diakonisches Werk Pfalz

Schwangeren- und Schwangerschaftskonfliktberatung
Ludwigstraße 21
66849 Landstuhl
Tel.: 06371/2846
sozial-undlebensberatung.landstuhl@diakonie-pfalz.de

Diakonisches Werk Pfalz

Schwangeren- und Schwangerschaftskonfliktberatung
Lauterstraße 10
67731 Otterbach
Tel.: 06301/300080
slb.otterbach@diakonie-pfalz.de
www.diakonie-pfalz.de

Profamilia

Maxstraße 7
67659 Kaiserslautern
Tel.: 0631/63619
Fax: 0631/ 93455
kaiserslautern@profamilia.de

SkF Gesamtverein e.V.

Schwangeren- und Familienberatungsstelle
Kirchenstraße 53
66849 Landstuhl
Tel.: 06371/2285
www.skf-landstuhl.de

2.8 Kinder- und Jugendärztlicher Dienst

Beratung von Müttern und Vätern:

Gesundheitspflege für Säuglinge und Kleinkinder und sonstige Gesundheitsfragen bei Kindern und Jugendlichen
Impfungen: Masern-Mumps-Röteln-Impfungen bei Impf-
cken, Impfberatungen

Kreisverwaltung Kaiserslautern

Gesundheitsamt
Pfaffstraße 40
67655 Kaiserslautern
Tel.: 0631/7105-0
info@kaiserslautern-kreis.de
www.kaiserslautern-kreis.de

2.9 Kinder und Jugendliche mit Beeinträchtigungen

Beratung für Eltern mit beeinträchtigten Kindern und Jugendlichen

Dittmann, Volker

Facharzt für Kinder- und Jugendpsychiatrie und Psychotherapie

Kinder- und Jugend-Therapie-Zentrum

Pirmasenserstraße 59

67655 Kaiserslautern

Tel.: 0631/35777-38

kjp-vdittmann@t-online.de

Sozialpädiatrisches Zentrum Landstuhl

Langwiedener Straße 12

66849 Landstuhl

Tel.: 06371/934-131

Fax: 06371/934-136

Anmeldung1@gemeinschaftswerk.de

info@gemeinschaftswerk.de

www.gemeinschaftswerk.de

Klinik für Kinder- und Jugendpsychiatrie, Psychosomatik und Psychotherapie Pfalzlinikum

Weinstraße 100

76889 Klingenmünster

Tel.: 06349/900-3800

Notfallnummer: 06349/900-3888

kjp@pfalzlinikum.de

Tagesklinik und Institutsambulanz Kaiserslautern Klinik für Kinder- und Jugendpsychiatrie, Psychosomatik und Psychotherapie Pfalzlinikum

Albert-Schweitzer-Straße 62

67655 Kaiserslautern

Tel.: 0631/5349-3900

kjp-kaiserslautern@pfalzlinikum.de

2.10 Migrationsberatung

Beratung für Menschen mit Migrationshintergrund hinsichtlich der Erlernung der deutschen Sprache, Hilfen im Umgang mit Behörden, bei persönlichen, schulischen, beruflichen und familiären Schwierigkeiten.

Caritas-Zentrum Kaiserslautern

Edith-Stein-Haus

Engelsgasse 1

67655 Kaiserslautern

Tel.: 0631/36120-222

caritas-zentrum.kaiserslautern@caritas-speyer.de

Deutsches Rotes Kreuz, Kreisverband Kaiserslautern-Land e.V.

Am Feuerwehrturm 6

66849 Landstuhl

Fax: 06371/9215-20

Heide Güldenfuß

Tel.: 06371/9215-33, Mobil: 0160/8891537

migration@kv-kl-land.drk.de

Marie Pfeffer-Kappler

Tel.: 06371/9215-30, Mobil: 0160/92448132

migration2@kv-kl-land.drk.de

ib – Jugendmigrationsdienst

Kohlenhofstraße 10

67663 Kaiserslautern

Tel.: 0631/68108

Fax: 0631/696919

JMD-Kaiserslautern@ib.de

Diakonisches Werk Pfalz

Lauterstraße 10

67731 Otterbach

Tel.: 06301/300080

migrationsfachdienst.otterbach@diakonie-pfalz.de

www.diakonie-pfalz.de

Diakonisches Werk Pfalz

Asylverfahrensberatung nach Terminvereinbarung

Pirmasenser Straße 82

67655 Kaiserslautern

Tel.: 0631/72209

hdd.kl@diakonie-pfalz.de



3 Lebenskrisen

3.1 Gewalt / Sexueller Missbrauch

Caritas-Zentrum

Erziehungs-, Ehe- und Lebensberatung
Engelsgasse 1

67657 Kaiserslautern
Tel.: 0631/36120-222

eel.kaiserslautern@caritas-speyer.de
www.caritas-zentrum-kaiserslautern.de

Deutscher Kinderschutzbund

Orts- und Kreisverband Kaiserslautern-Kusel e.V.
Erziehungs-, Ehe-, Familien- und Lebensberatung
Moltkestraße 10b

67655 Kaiserslautern
Tel.: 0631/24044

info@kinderschutzbund-kaiserslautern.de

Haus der Diakonie

Beratungsstelle für Eltern, Kinder und Jugendliche
Erziehungsberatung

Pirmasenser Straße 82
67657 Kaiserslautern

Tel.: 0631/72209
erziehungsberatung.kaiserslautern@diakonie-pfalz.de

IST Kaiserslautern

Interventionsstelle für Frauen
als Opfer von Gewalt in engen sozialen Beziehungen
Pirmasenser Straße 32
67657 Kaiserslautern
Tel.: 0631/37108425
interventionsstelle.kaiserslautern@diakonie-pfalz.de

SOS-Familienhilfezentrum Kaiserslautern

Rudolf-Breitscheid-Straße 42
67655 Kaiserslautern
Tel.: 0631/316440
beratung.kjh-kaiserslautern@sos-kinderdorf.de
www.sos-kinderdorf.de/kinderdorf-kaiserslautern

3.2 Opfernotruf

SOS - Kinder und Jugendhilfen

Familienhilfezentrum
Rudolf-Breitscheid-Straße 42
67655 Kaiserslautern
Tel.: 0631/316440
24 Std. erreichbar

3.3 Notrufnummern

Notruf: **112**
Polizei: **110**
Feuerwehr: **112**
Polizeipräsidium Westpfalz: **0631/369-0**



3.4 Kinder- und Jugendtelefon und Online-Beratung für Jugendliche

Nummer gegen Kummer

Kinder – und Jugendtelefon des Kinderschutzbundes

Europäisches Jugendportal

kostenfrei und anonym

Tel.: 0800/1110333 und 116111

www.nummergegenkummer.de/kinder-und-jugend-telefon.html

Evangelische / Katholische Telefonseelsorge Pfalz

kostenfrei, rund um die Uhr

Tel.: 0800/1110111 und 0800/1110222

www.telefonseelsorge-pfalz.de

Krisentelefon

SOS - Kinder- und Jugendhilfen

Familienhilfezentrum

Tel.: 0631/316440

24 Std. erreichbar

Beratungsstelle des Caritasverbandes

Tel.: 0631/36120-222

Online-Beratung für Jugendliche:

www.caritas-zentrum-kaiserslautern.de
eel.kaiserslautern@caritas-speyer.de

Haus der Diakonie

Tel.: 0631/72209

Online-Beratung für Jugendliche:

www.bke-jugendberatung.de



3.5 Elterntelefon und Online-Beratung für Eltern

Elterntelefon des Deutschen Kinderschutzbundes

Tel.: 0800/1110550

Beratungsstelle des Caritasverbandes

Tel.: 0631/36120-222

Online-Beratung für Eltern:

www.caritas-zentrum-kaiserslautern.de

Haus der Diakonie

Tel.: 0631/72209

Online-Beratung für Eltern: www.bke-elternberatung.de

4 Materielle und allgemeine Notlagen Kontakt- und Beratungsadressen

Gemeinsam mit den Jugendlichen wird die Integration in Ausbildung und Arbeit angestrebt. Dafür arbeiten die persönlichen Ansprechpartnerinnen und Ansprechpartner eng mit vielen anderen Institutionen (z. B. Berufsberatung, Sucht- und Schuldnerberatung, psychologische Beratungsstellen) zusammen.

Tel.: 0631/3641-306

Jobcenter-Landkreis-Kaiserslautern@jobcenter-ge.de

Lichtblick 2000 e.V.

In enger Zusammenarbeit mit bestehenden Institutionen der Kinder- und Jugendhilfe versteht sich der Verein als Schnittstelle im Dreieck zwischen privaten Engagements, offiziellen Stellen und betroffener Kinder und Jugendlicher. Neben der Öffentlichkeitsarbeit hat sich der Verein vor allem zum Ziel gesetzt, konkrete Hilfen für benachteiligte Kinder und Jugendliche zu leisten.

Lichtblick 2000 e.V.

Förder- und Wohltätigkeitsverein für Kinder und Jugendliche

Wasseräcker 6

67705 Trippstadt

Tel.: 06306/1423 und 0179/5331786

Die Tafeln

Die Tafeln sind Vereine, die für einen symbolischen Preis Lebensmittel und zum Teil auch Kleider an wirtschaftlich benachteiligte Menschen verteilen.

Landstuhler Tafel

DRK Kreisverband Kaiserslautern-Land e.V.
Am Feuerwehrturm 6
66849 Landstuhl
Tel.: 06371/921539
www.kv-kl-land.drk.de

Enkenbach-Alsenborner Tafel e.V.

Hauptstraße 6
67677 Enkenbach-Alsenborn
Tel.: 06303/925513
Dr. Brigitte Schulz
b.schulz@enkenbach-alsenborner-tafel.de
www.enkenbach-alsenborner-tafel.de

Otterberger Stube

Hauptstraße 20 (Schillerschule)
67697 Otterberg
Tel.: 06301/719564
pfarramt.otterberg@evkirchepfalz.de

Gleichberechtigung und Chancengleichheit

Die Gleichstellungsstelle des Landkreises Kaiserslautern gibt Hilfestellung, Rat und Unterstützung in Not-, Konflikt- und Gewaltsituationen im Sinne des gesetzlichen Auftrags der Gleichberechtigung und der Chancengleichheit zwischen den Geschlechtern.

Die Gleichstellungsbeauftragte arbeitet in Querschnittsaufgaben mit dem Kreisjugendamt zusammen und ist im Netzwerk „Regionaler Runder Tisch - Gewalt in engen sozialen Beziehungen“ eingebunden.

Kreisverwaltung Kaiserslautern

Gleichstellungsstelle
Dorothee Müller
Tel.: 0631/7105-344

5. Kreisjugendring

Die im Landkreis Kaiserslautern tätigen Jugendverbände sind, um gemeinsame verbandsübergreifend Ziele in der Jugendarbeit umzusetzen, seit 1957 als Kreisjugendring Kaiserslautern e.V. zusammengeschlossen.

Kreisjugendring Kaiserslautern e.V.

Vorsitzende: Eva Hertel
info@juz-otterbach.de
info@kreisjugendring-kaiserslautern.de
www.kreisjugendring-kaiserslautern.de

6. Ferienbetreuung und Ferienmaßnahmen

Kreisverwaltung Kaiserslautern

Kreisjugendpflegerin
Petra Brenk
Tel.: 0631/7105-359
www.kaiserslautern-kreis.de/verwaltung/jugend-und-soziales/188/ferienbetreuung

Diakonisches Werk Pfalz

Kinder- und Jugenderholung, Vermittlung
von Mutter- Vater- Kind- Kuren und Familienerholung
www.diakonie-pfalz.de

Lauterstraße 10
67731 Otterbach
Tel.: 06301/300080
slb@diakonie-pfalz.de

Ludwigstraße 21
66849 Landstuhl
Tel.: 06371/2846
sozial-undlebensberatung.landstuhl@diakonie-pfalz.de



